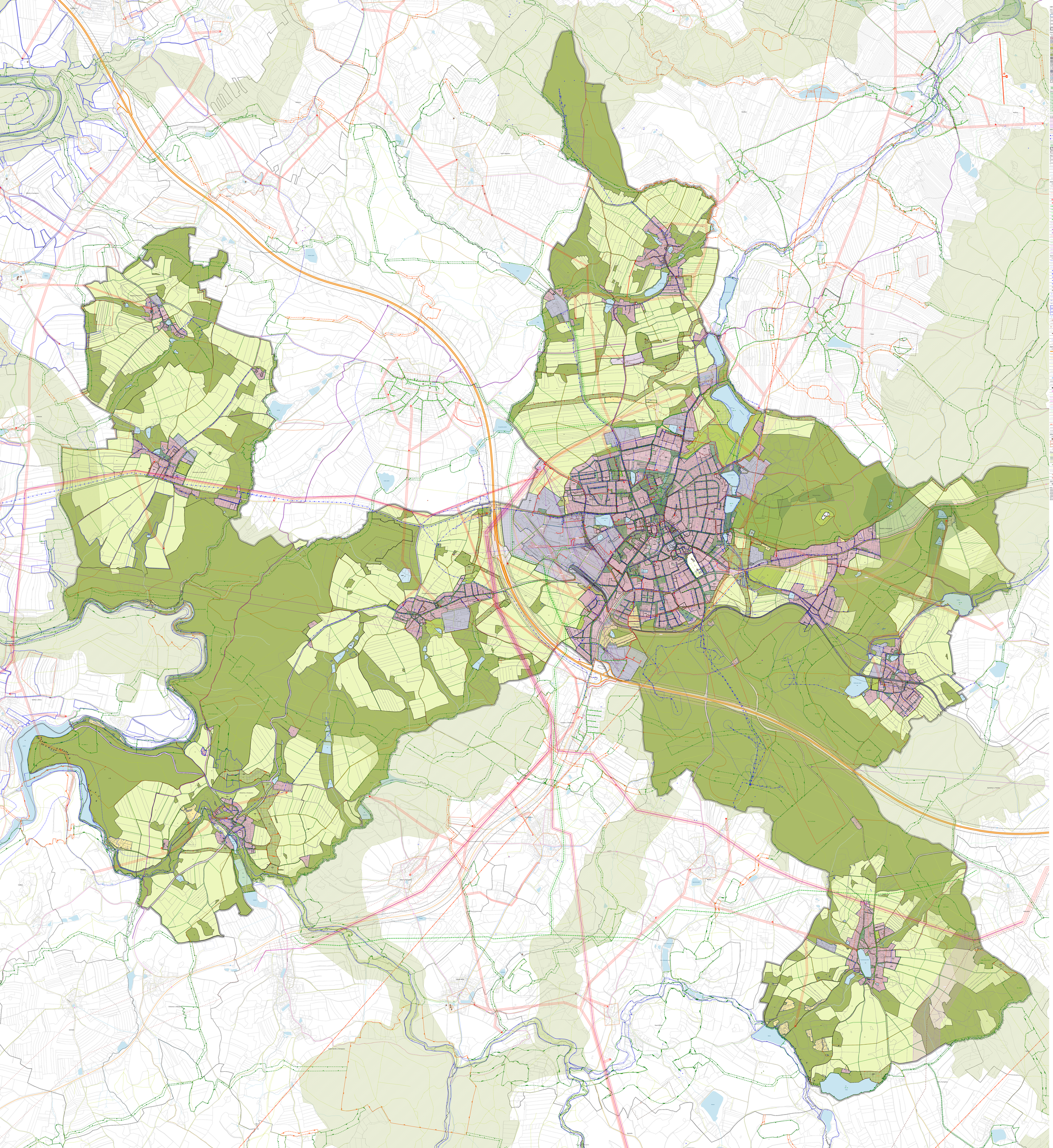

legenda

Zóny územně

- zastavené území dle zákona č. 2/1991 Sb.
- zastavitelné plochy
- prověřovací plochy
- zvláštní plochy
- veřejný prostor
- plochy
- plochy

Plochy s rozdílným způsobem využití

- bydlení - individuální rodinné bydlení
- bydlení - smíšené obytné venkovské
- bydlení - individuální
- bydlení - individuální se podmínkami
- bydlení - individuální se podmínkami
- smíšené výrobní - smíšené výrobní
- smíšené výrobní - smíšené výrobní
- veřejná prostranství - veřejná prostranství
- veřejná prostranství - veřejná prostranství
- veřejná prostranství - veřejná prostranství