

Veřejná prezentace výstavby sportovní haly v Humpolci

Martin Hendrych, místostarosta města
Ing. Ondřej Dygrýn, předseda TJ Jiskra
Ing. arch. Rostislav Mihulka, architekt

- **Veřejná prezentace výstavby sportovní haly**



Obsah

- účel prezentace
- proč sportovní hala
- představení TJ Jiskra Humpolec
- vize dalšího rozvoje
- zadání a celková koncepce
- první etapa – sportovní hala
- harmonogram a financování
- nejčastější dotazy a diskuse

- **Veřejná prezentace výstavby sportovní haly**

- ## Účel prezentace

- významná investiční akce města
- výběrové řízení na zhotovitele
- dopady na uživatele a fungování sportovišť
 - výpadek sportoviště
 - zajištění náhradních prostor
 - aktivní komunikace s uživateli

- Veřejná prezentace výstavby sportovní haly

- - **Celková koncepce sportovišť**

- nutnost modernizace sportovišť
- spolufinancování modernizace z dotačních titulů
- provoz a údržba přes středisko TS
- v budoucnu správa a provoz všech sportovišť na jednom místě

- Veřejná prezentace výstavby sportovní haly

- ## Proč sportovní hala?

- od 1.1.2024 majetek města Humpolec na základě darovací smlouvy
- dlouhodobě neudržitelný havarijní stav
- hygienické nedostatky
- široké využití školami a občany města

- Veřejná prezentace výstavby sportovní haly

- ## Představení TJ Jiskra Humpolec

- 1868 založení tělovýchovné jednoty v Humpolci
- v areálu na Tyršově náměstí se pravidelně sportuje od roku 1929
- TJ Jiskra Humpolec je hlavní aktér sportu ve městě
- aktuálně více než 800 členů (z toho 500 dětí), 11 oddílů



PERSPEKTIVNÍ x DOHLED x SOKOLOVNY x HUMPOLCÍ x x 28. ZÁŘÍ x 1926 x x ARCHT. F. KRASNY x



SOKOL











Deutsches Heim







SOKOL

STATUIN N. J. 1911



TU JISKRA

Veřejná prezentace výstavby sportovní haly

Sportující v Humpolci

- spádová oblast Humpolce má více než 4 000 dětí ve věku do 19 let
- rizikové skupiny 15-19 let a +65 let
- dle statistických údajů z ČUS sportuje 927 dětí
- vliv na zdraví a sociální vazby

Název SK/TJ	Členů celkem	Děti a mládež do 19 let
Sokol Čejov	99	0
TJ Sokol Hněvkovice, z.s.	9	0
TJ Jiskra Humpolec, z.s.	828	503
Vysočina Petrovice, z.s.	17	0
Tělovýchovná jednota SOKOL PLAČKOV	32	0
TJ Dálnice Speřice z.s.	213	14
TJ Rovnost Budíkov, z.s.	43	0
SK Jiřice, z.s.	94	31
Jezdecký klub ČZA při Školním statku Humpolec, z.s.	52	18
ATHLETICKO-FOOTBALLOVY CLUB HUMPOLEC o.s.	318	183
sportace, z.s.	18	3
LTC HUMPOLEC, z.s.	193	115
HC Humpolec, z.s.	87	60
Celkem	2 003	927

Zdroj: ČUS (2025)

- Veřejná prezentace výstavby sportovní haly

- - Aktuální stav a správa areálu**

- správa a provoz areálu spravovaných TJ Jiskrou jsou finančně náročné
- doposud rekonstrukce a modernizace řešeny nekoncepčně
- nejednotný technický stav všech sportovišť

- Veřejná prezentace výstavby sportovní haly

Stavební segmenty areálu

- 1929 – výstavba sokolovny
- 1979 – výstavba spojovacího krčku (zázemí, šatny, sklepy, byt)
- 1984 – výstavba sportovní haly
- 2010 – rekonstrukce atletického stadionu „sokolák“
- 2025 – výstavba nové sportovní haly

- **Veřejná prezentace výstavby sportovní haly**

- **Vize rozvoje**

- hala je pouze začátek – nutnost dalších etap
- hlavní etapa rozvoje nese název “srdce areálu“, protože:
 - nahradí zastaralou centrální budovu
 - poskytne technické zázemí, šatny a další sportovní plochy
 - propojí stávající a nová sportoviště
 - vytvoří společně multifunkční centrum

- **Veřejná prezentace výstavby sportovní haly**

- **Rozšíření aktivit s novou halou**

- rozšíření členské základny TJ Jiskra – vznik oddílu florbalu
- realizace horolezecké stěny = další sportovní vyžití

- **Veřejná prezentace výstavby sportovní haly**

- **Zadání a celková koncepce**

- provozní, technický a morální havarijní stav
- chybějící prostory a funkce
- moderní sportovní centrum všech generací
- areál jako jeden provázaný celek s vazbami na město a školy
- etapizace výstavby dle vazeb a priorit

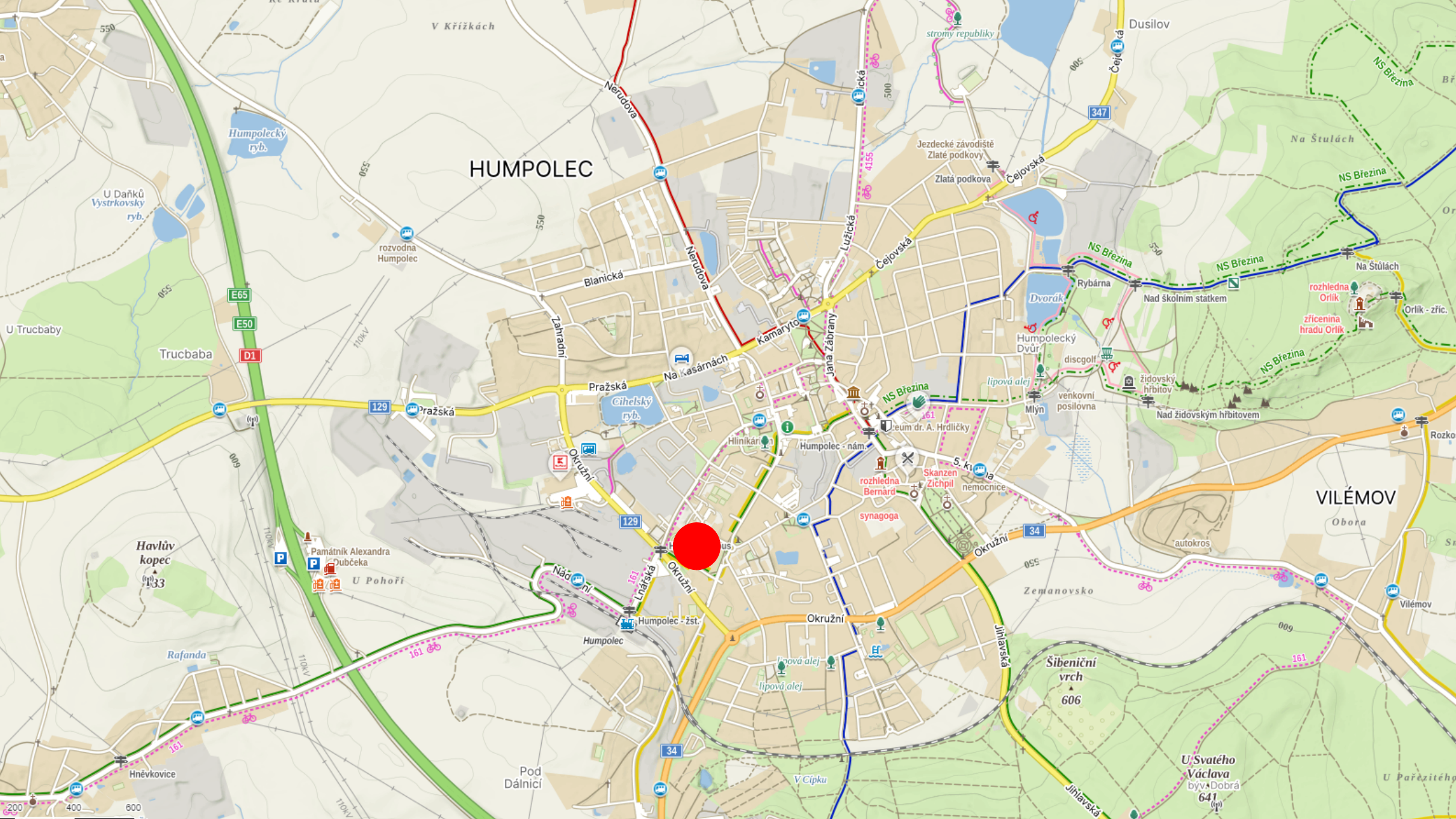

HUMPOLEC



VILÉMOV

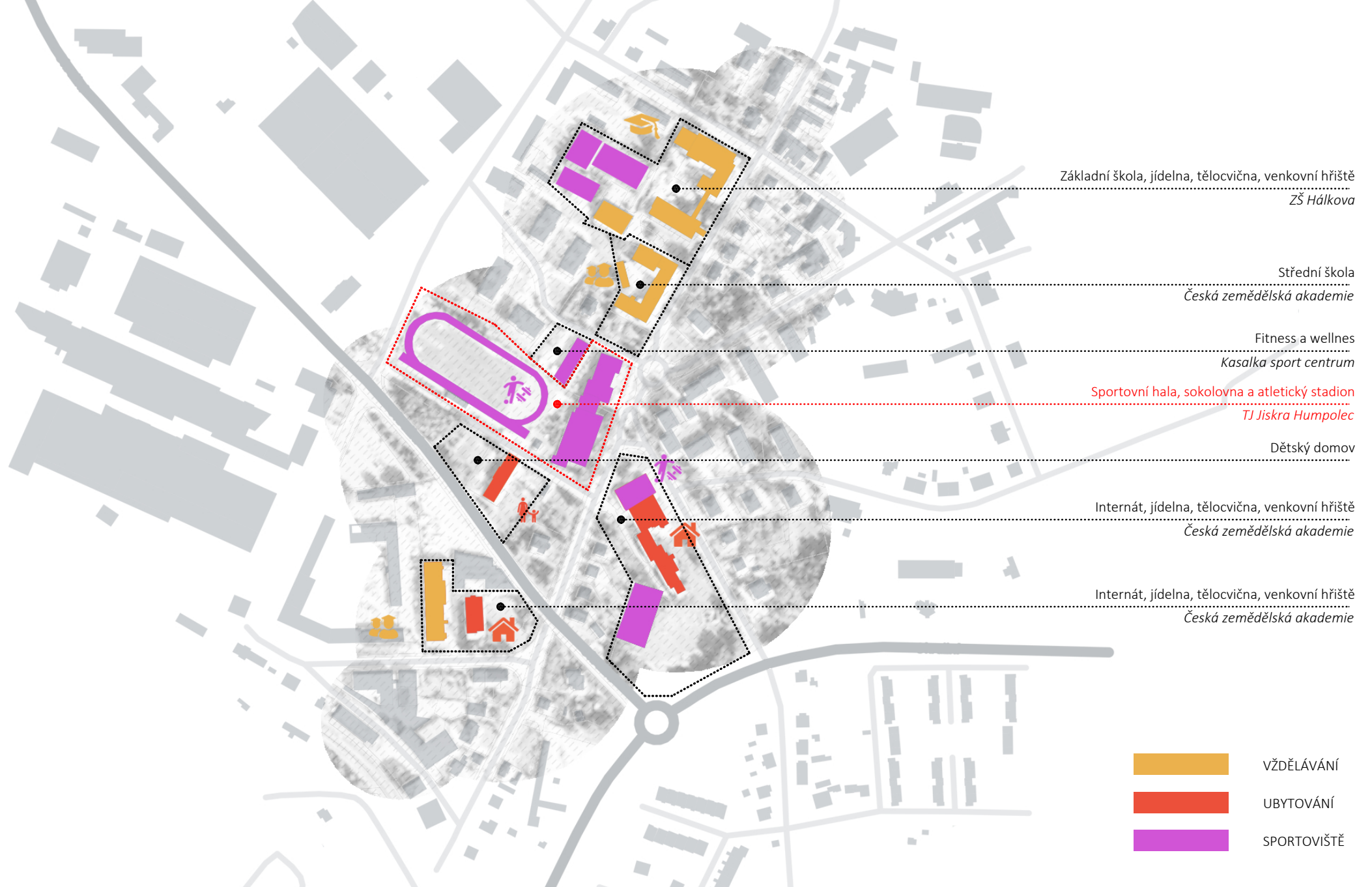

Základní škola, jídelna, tělocvična, venkovní hřiště
ZŠ Hájkova

Střední škola
Česká zemědělská akademie

Fitness a wellnes
Kasalka sport centrum

Sportovní hala, sokolovna a atletický stadion
TJ Jiskra Humpolec

Dětský domov

Internát, jídelna, tělocvična, venkovní hřiště
Česká zemědělská akademie

Internát, jídelna, tělocvična, venkovní hřiště
Česká zemědělská akademie

- VZDĚLÁVÁNÍ
- UBYTOVÁNÍ
- SPORTOVIŠTĚ



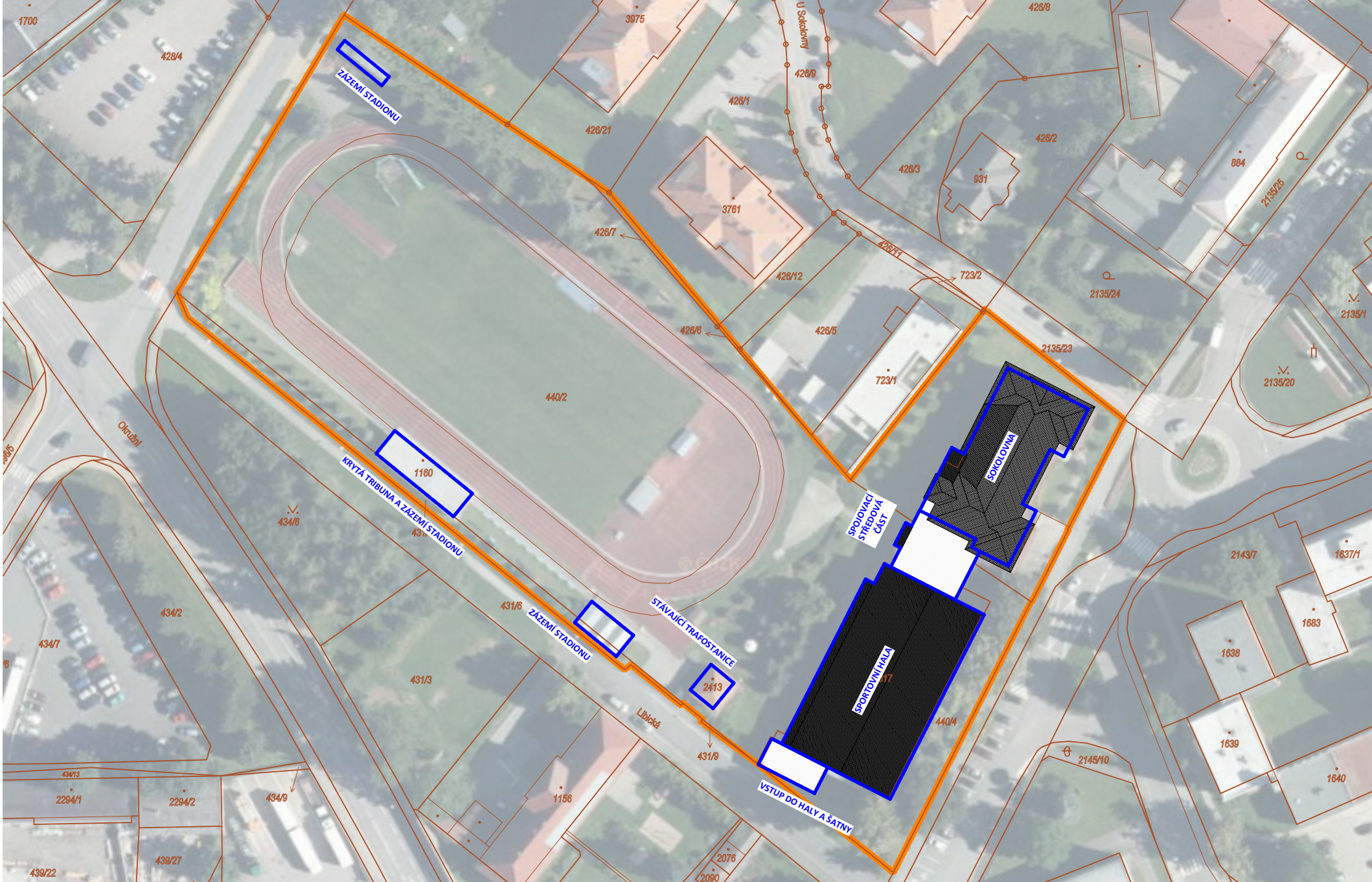

2.NP

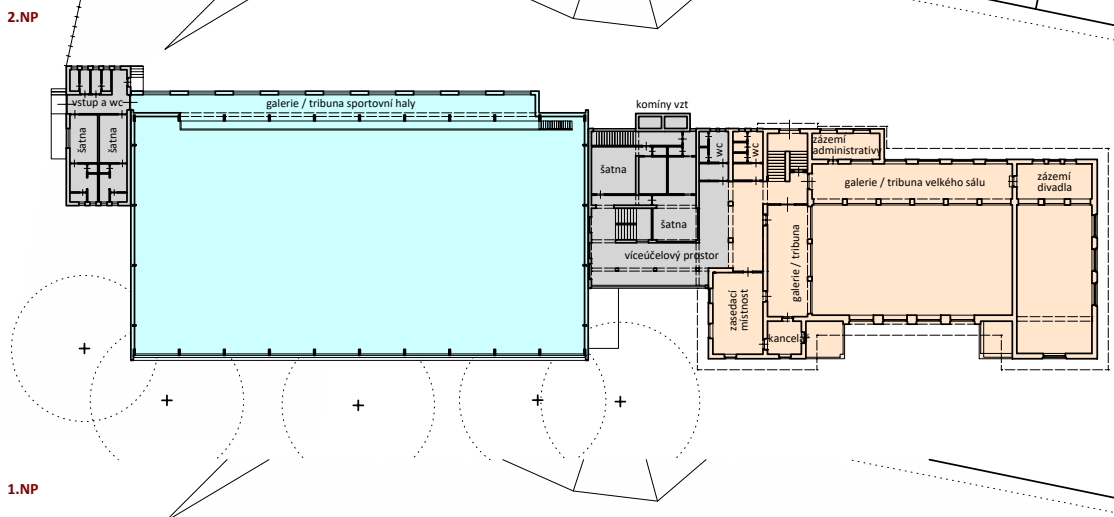

1.NP

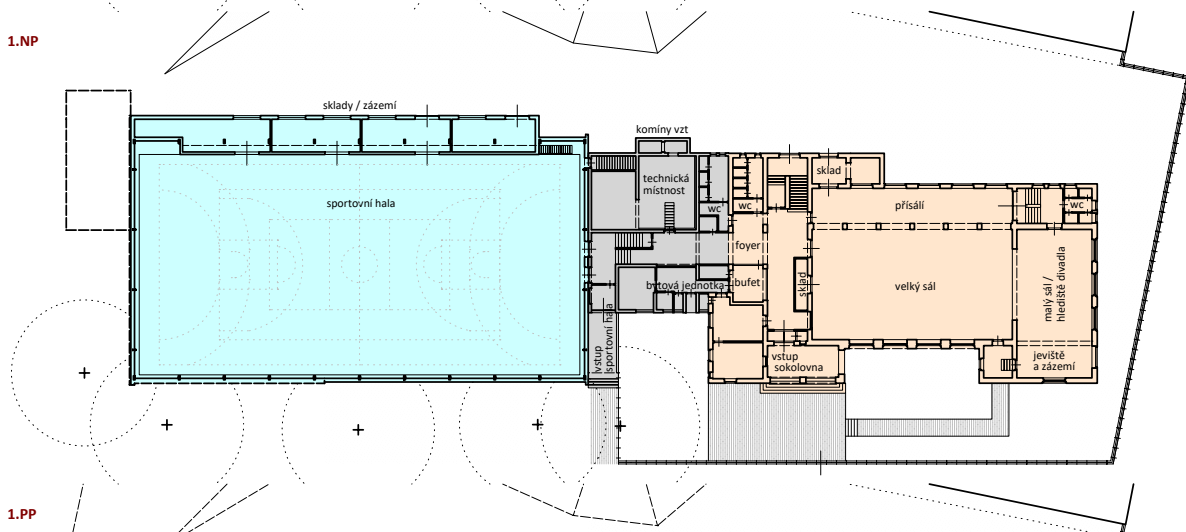

1.PP

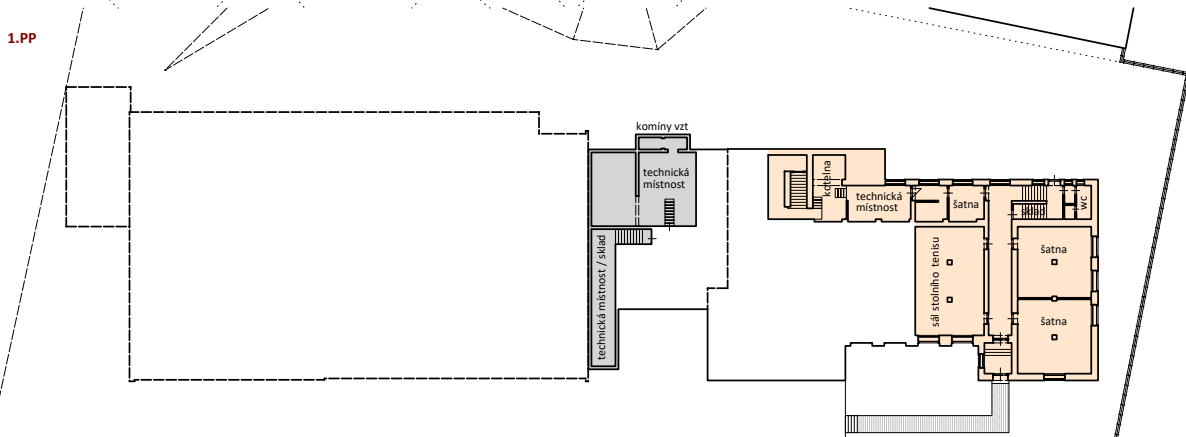



architektura nové části k historické - hlavní vstup

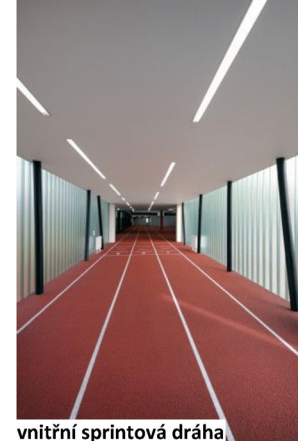

vnitřní sprintová dráha

vizuální propojení veřejných prostor se sportovišti - foyer, kancelář trenérů



rozšíření pevných tribun o výsuvné části



možnosti řešení venkovních veřejných sportovišť

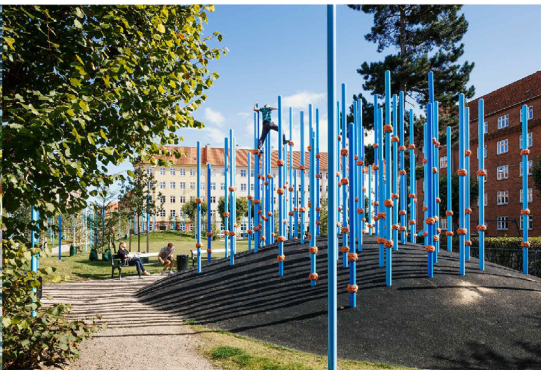

INSPIRACE

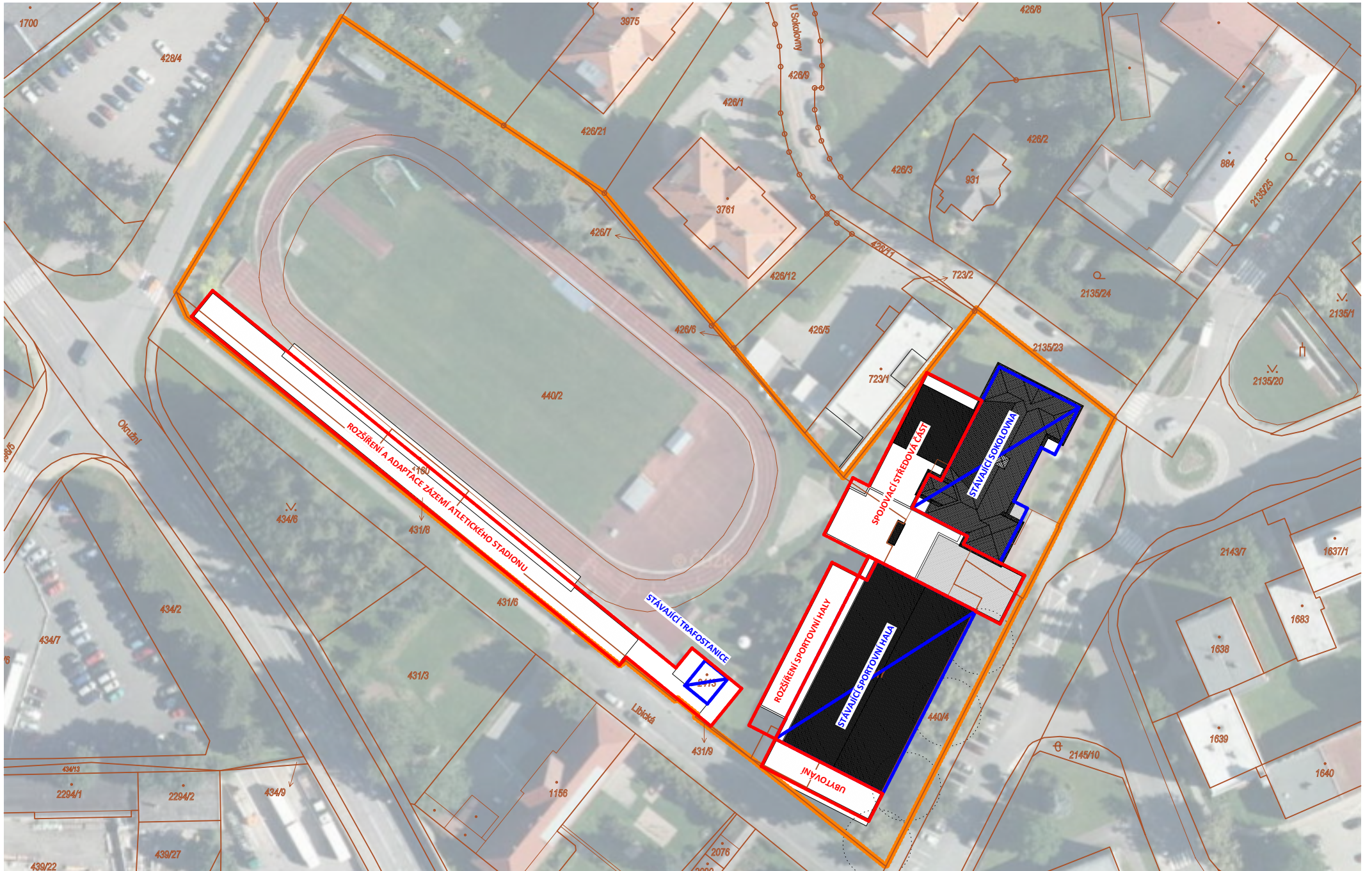

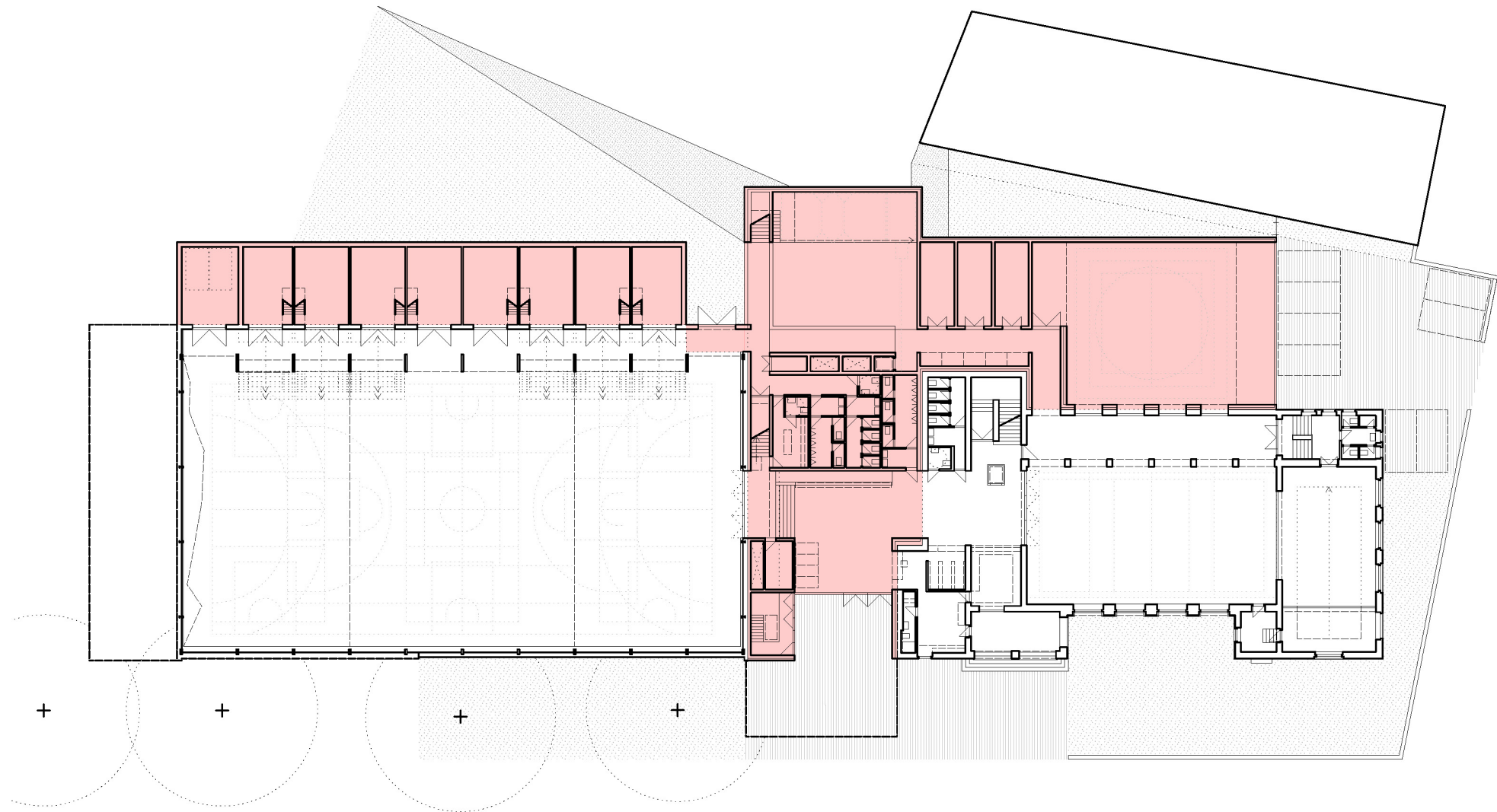

NOVOSTAVBY, PŘÍSTAVBY, NÁSTAVBY

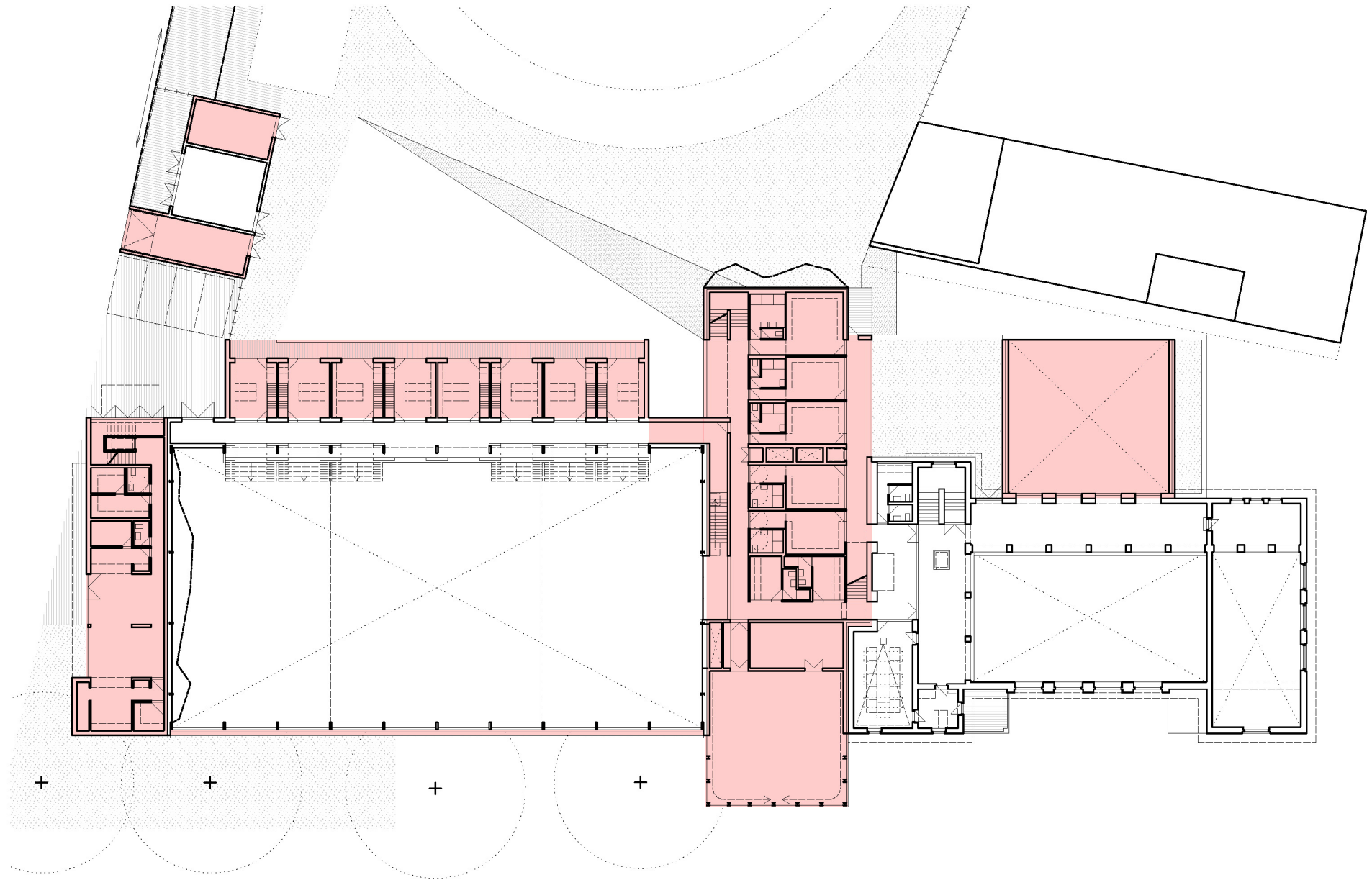

NOVOSTAVBY, PRÍSTAVBY, NÁSTAVBY

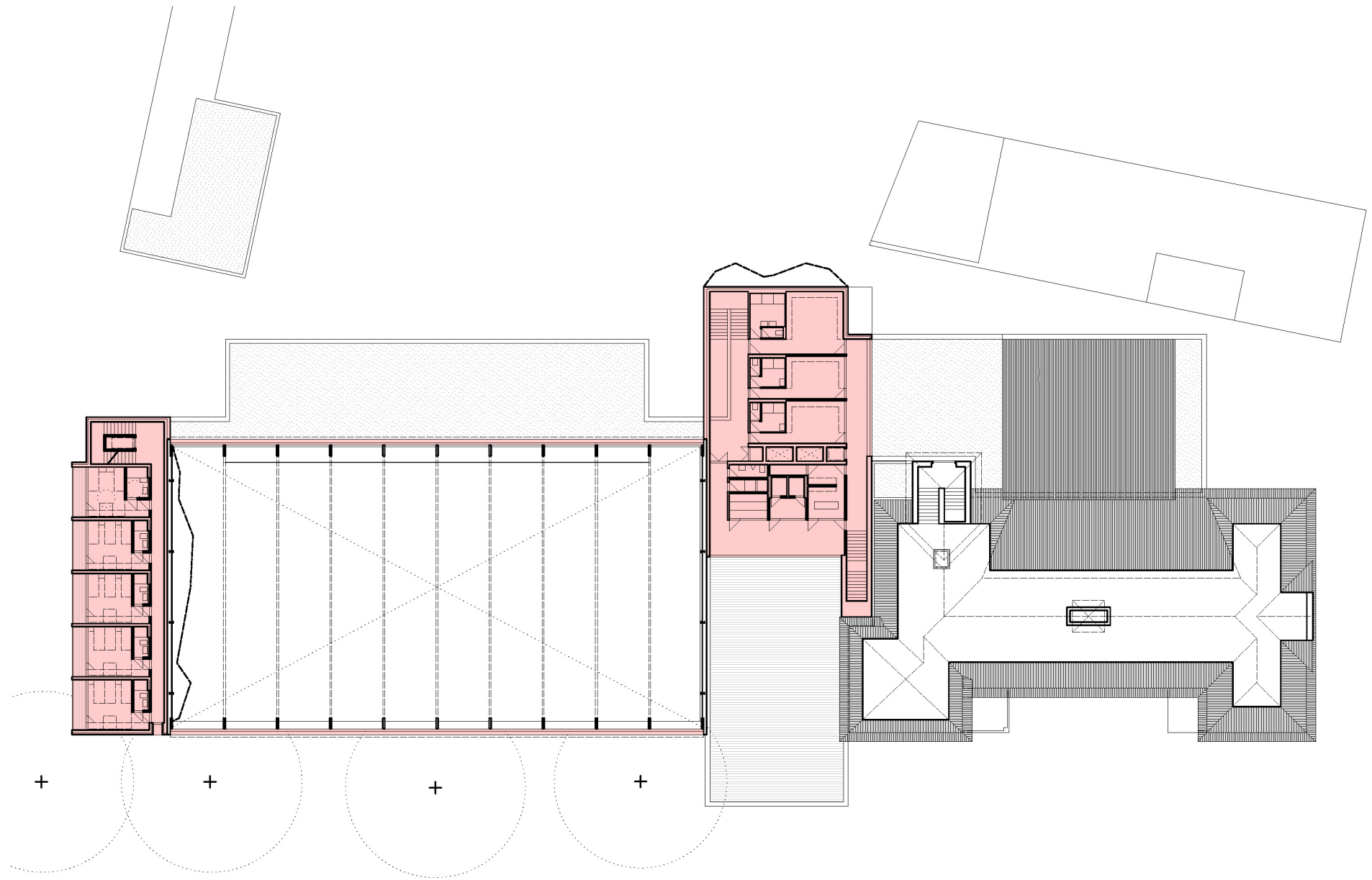

NOVOSTAVBY, PŘÍSTAVBY, NÁSTAVBY

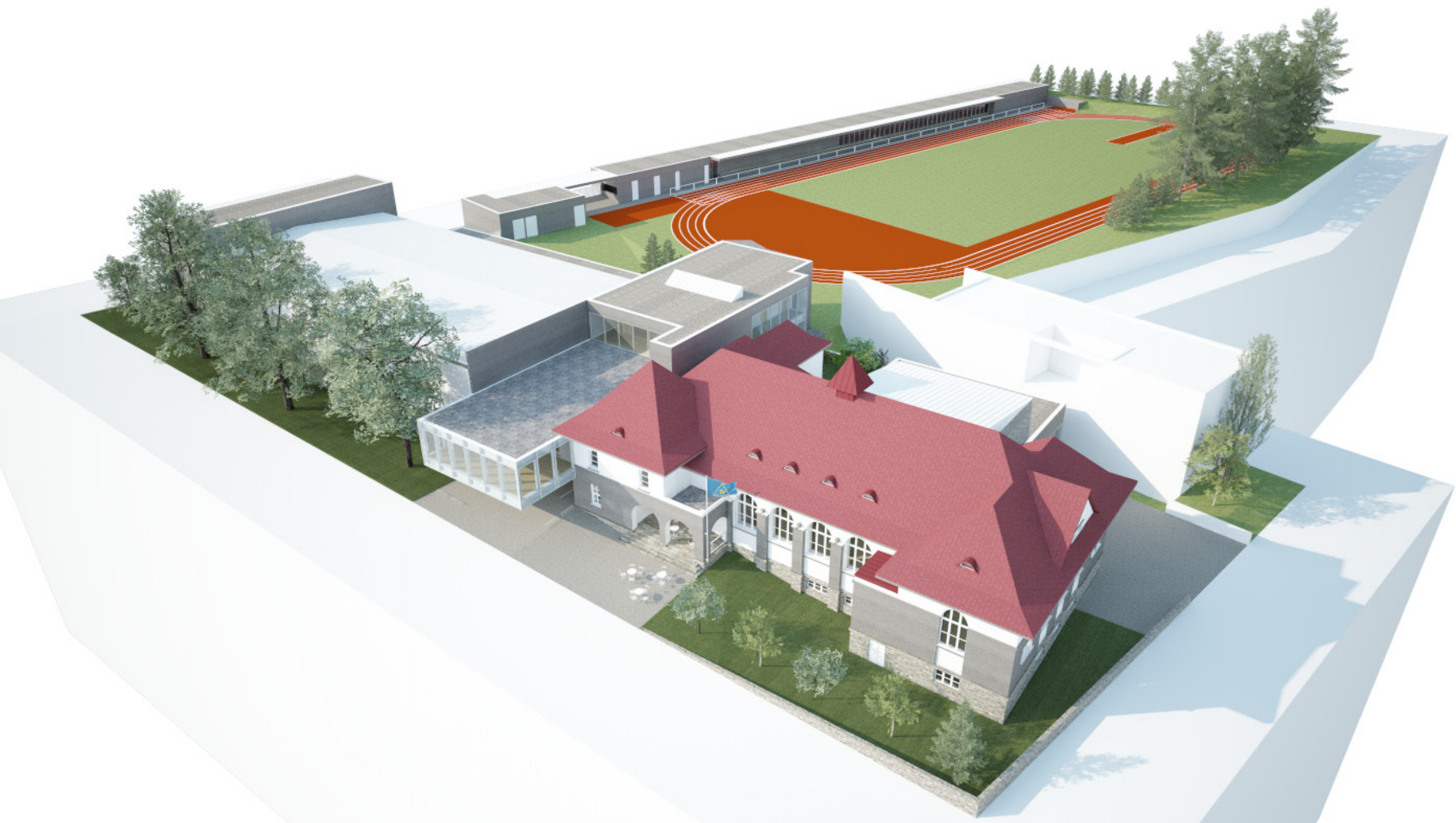

























- Veřejná prezentace výstavby sportovní haly

- - **První etapa – sportovní hala**

- první etapa v rámci celkové modernizace areálu
- hala je vynucenou první etapou z důvodu akutního havarijního stavu
- důsledek a vazby na další etapy
- rekonstrukce vs. novostavba

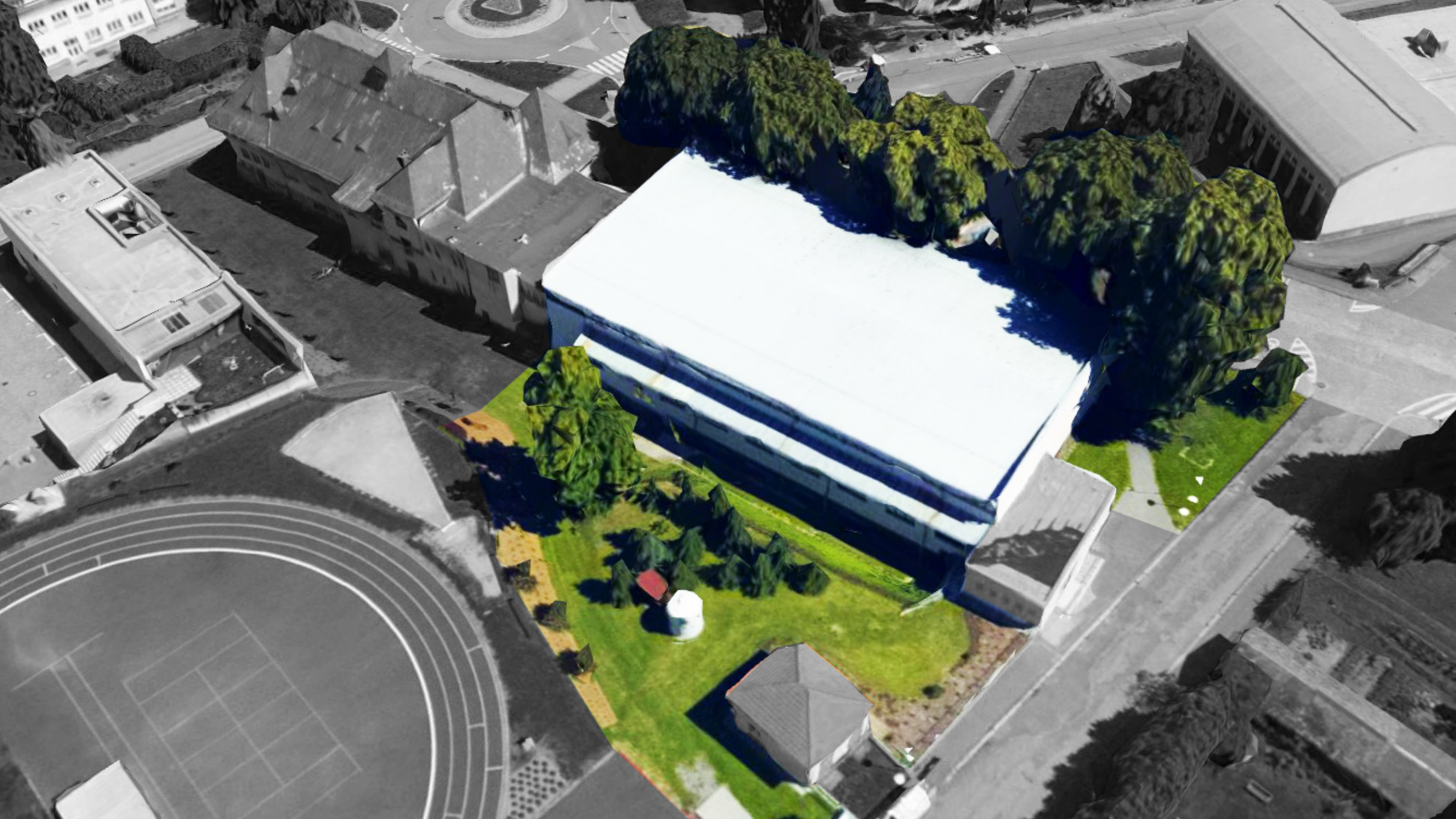

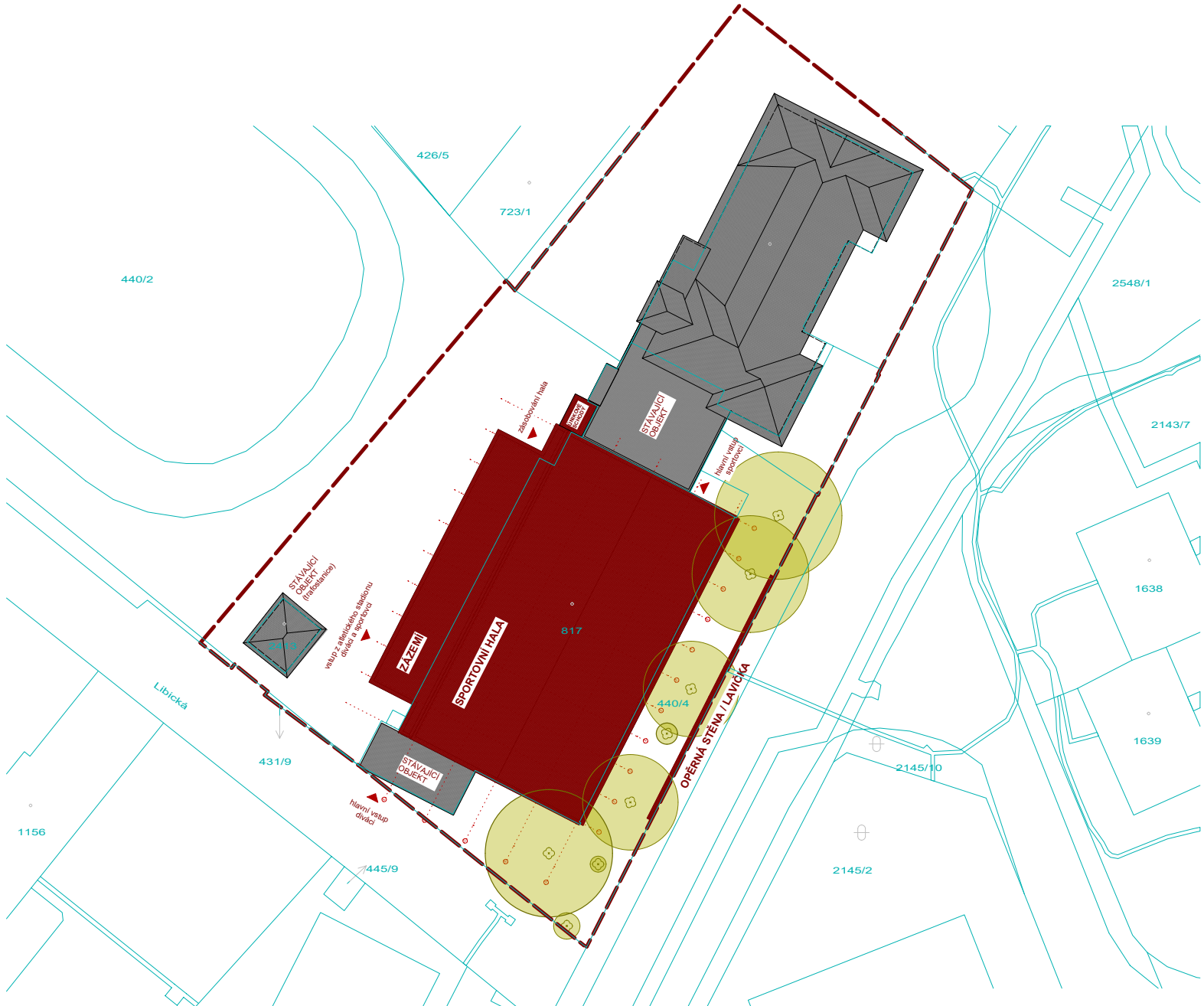





2.NP

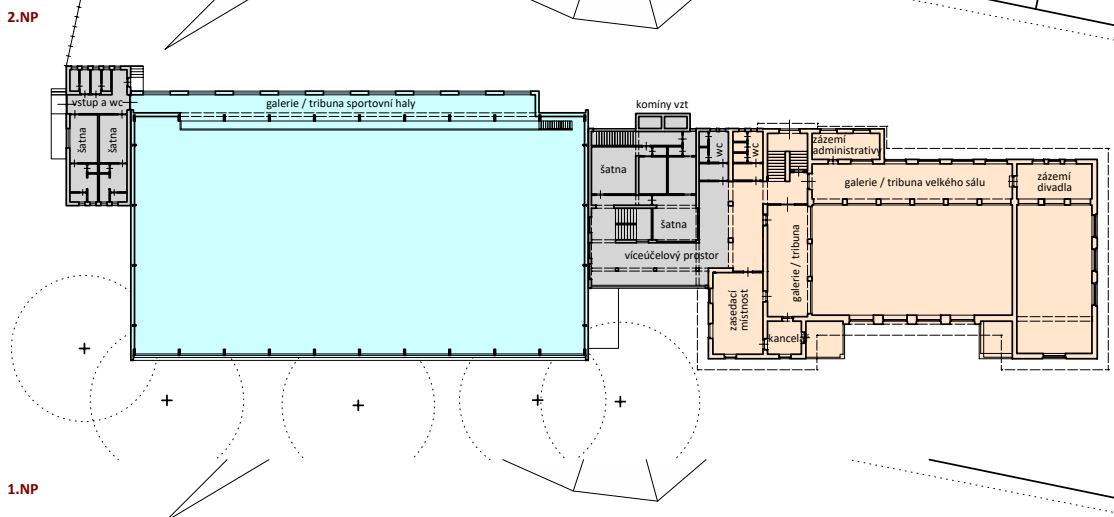

1.NP

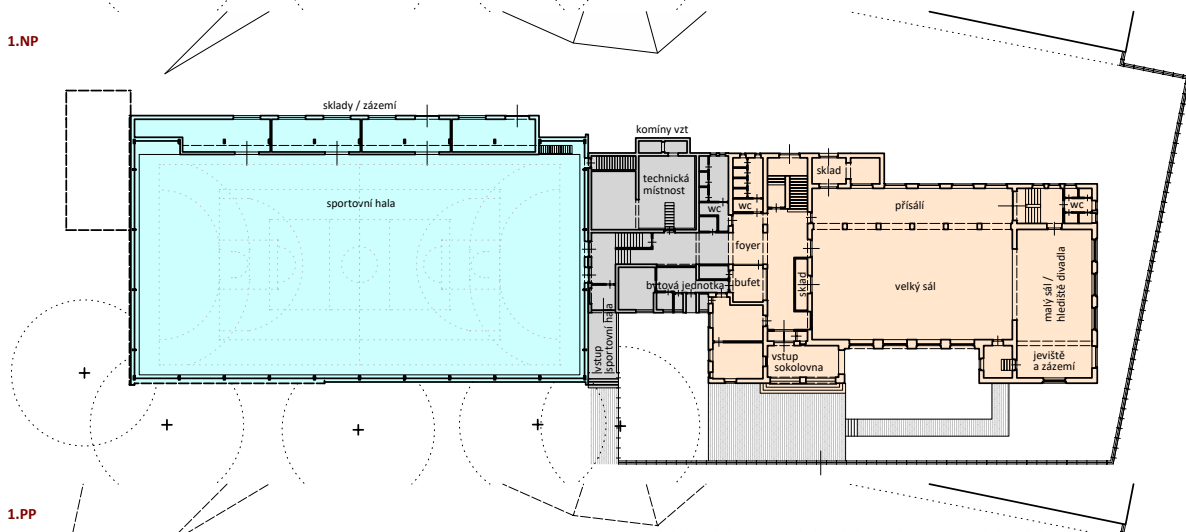

1.PP

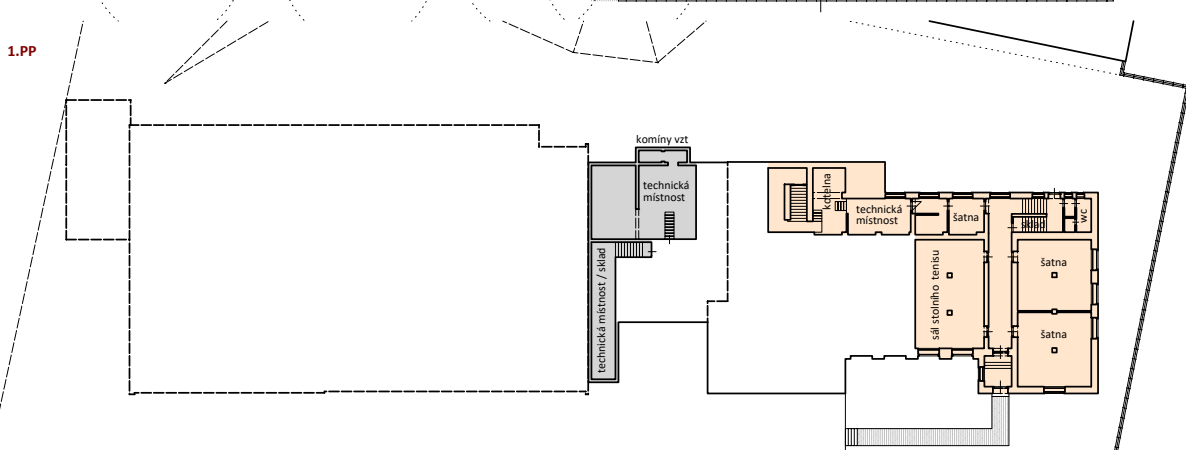

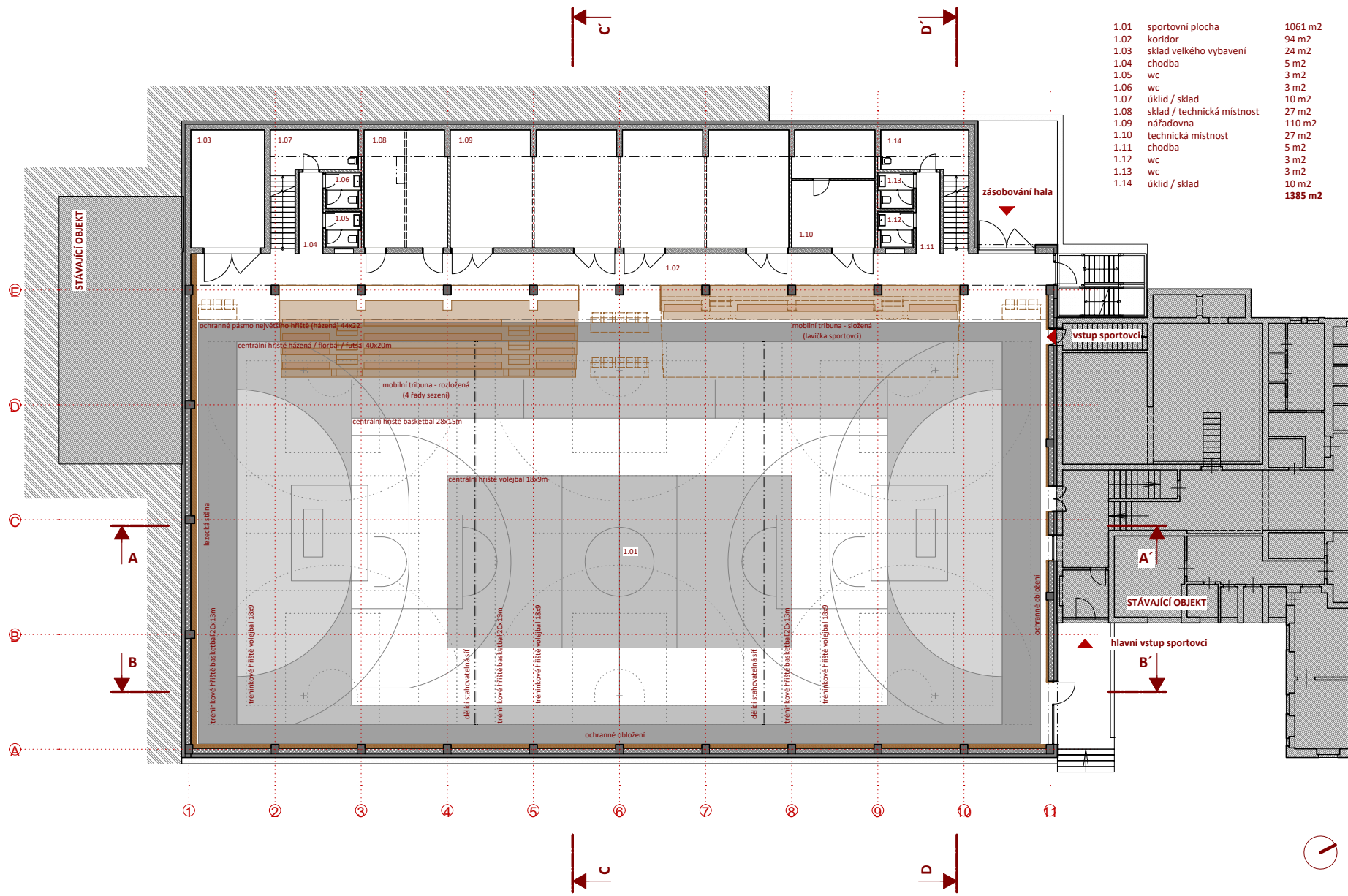

1.01	sportovní plocha	1061 m ²
1.02	koridor	94 m ²
1.03	sklad velkého vybavení	24 m ²
1.04	chodba	5 m ²
1.05	wc	3 m ²
1.06	wc	3 m ²
1.07	úklid / sklad	10 m ²
1.08	sklad / technická místnost	27 m ²
1.09	nářadovna	110 m ²
1.10	technická místnost	27 m ²
1.11	chodba	5 m ²
1.12	wc	3 m ²
1.13	wc	3 m ²
1.14	úklid / sklad	10 m ²
		1385 m²

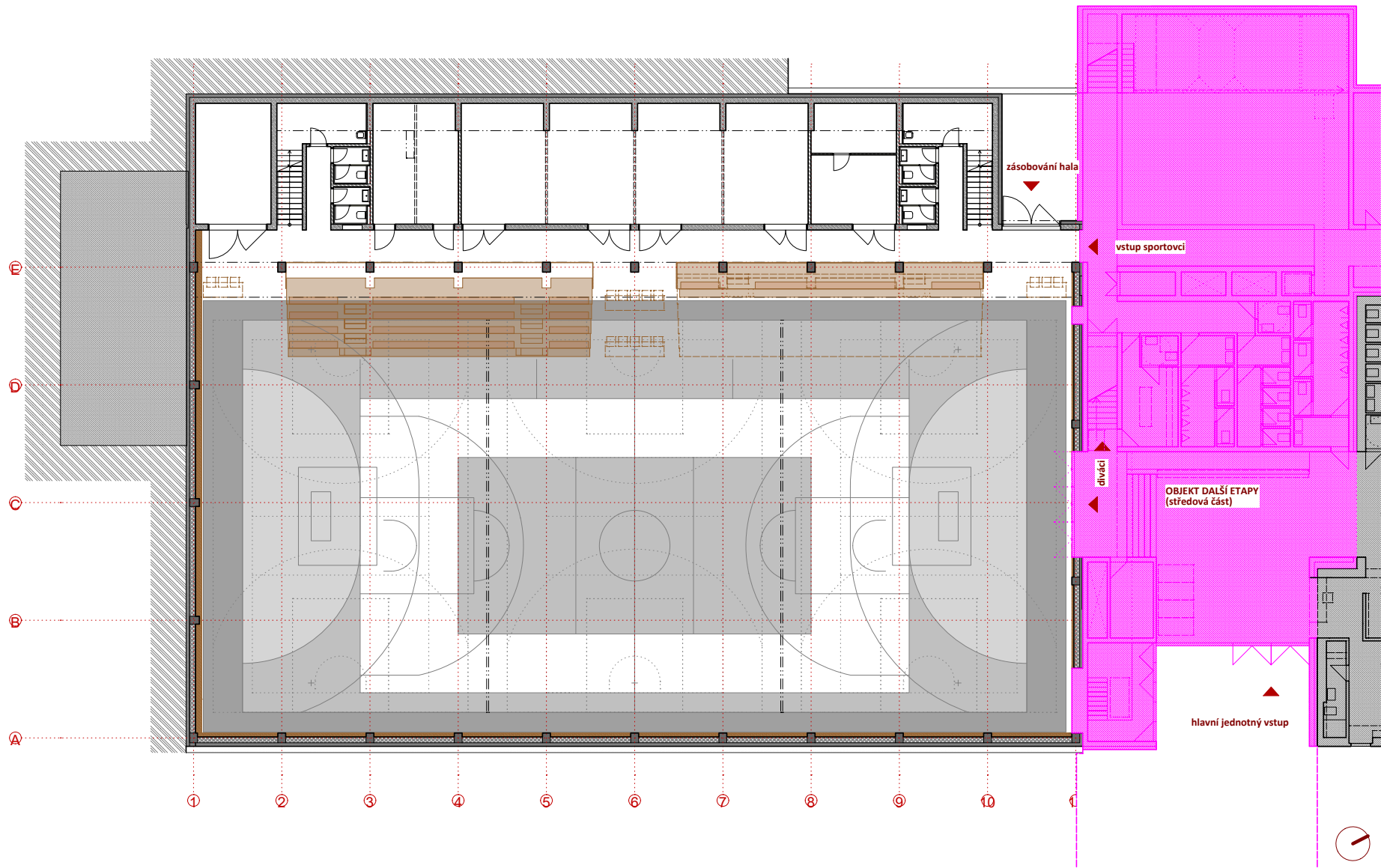

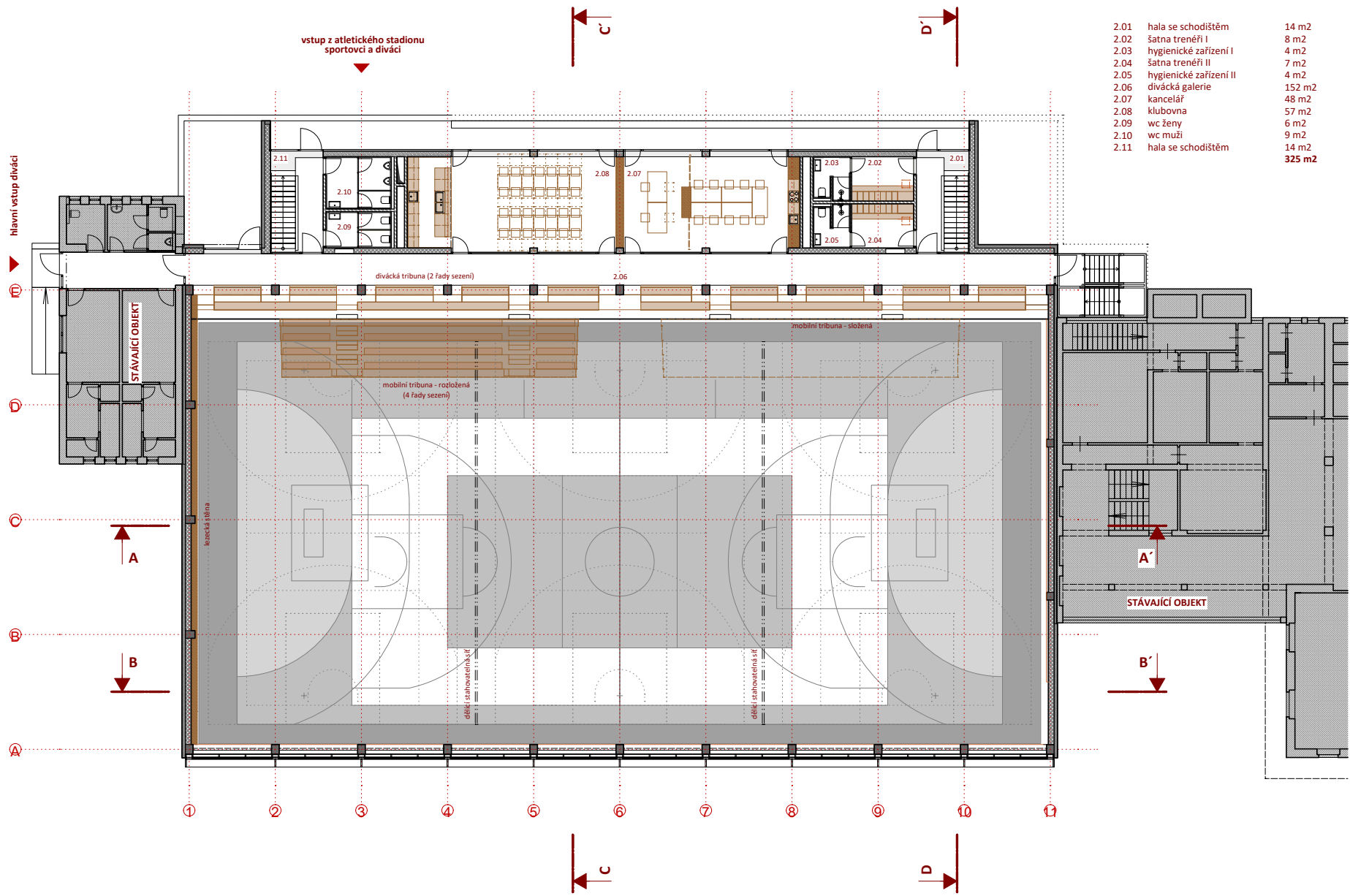

2.01	hala se schodištěm	14 m ²
2.02	šatna trenéři I	8 m ²
2.03	hygienické zařízení I	4 m ²
2.04	šatna trenéři II	7 m ²
2.05	hygienické zařízení II	4 m ²
2.06	divácká galerie	152 m ²
2.07	kancelář	48 m ²
2.08	klubovna	57 m ²
2.09	wc ženy	6 m ²
2.10	wc muži	9 m ²
2.11	hala se schodištěm	14 m ²
	CELKOVÁ PLOCHA	325 m²

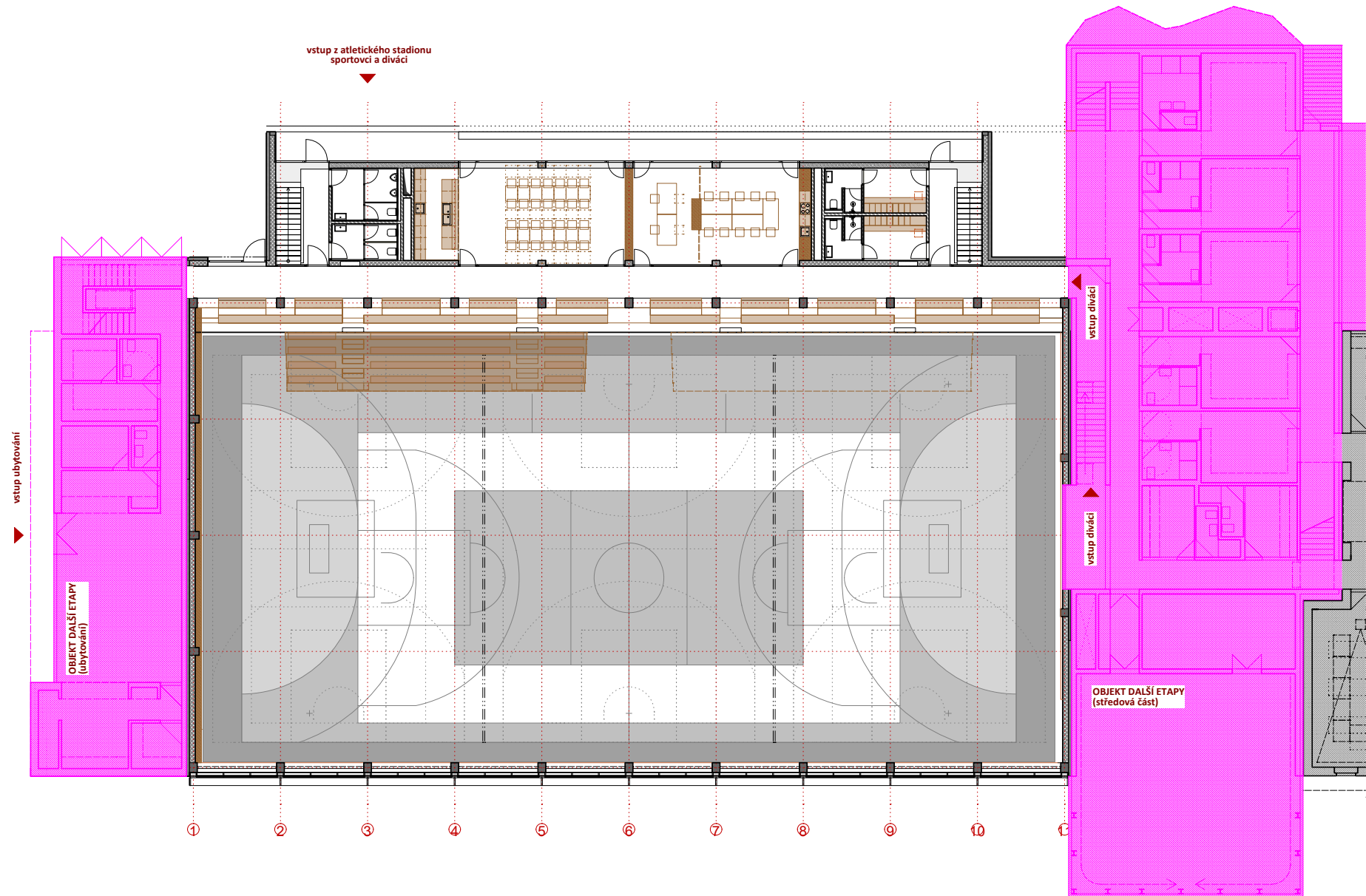

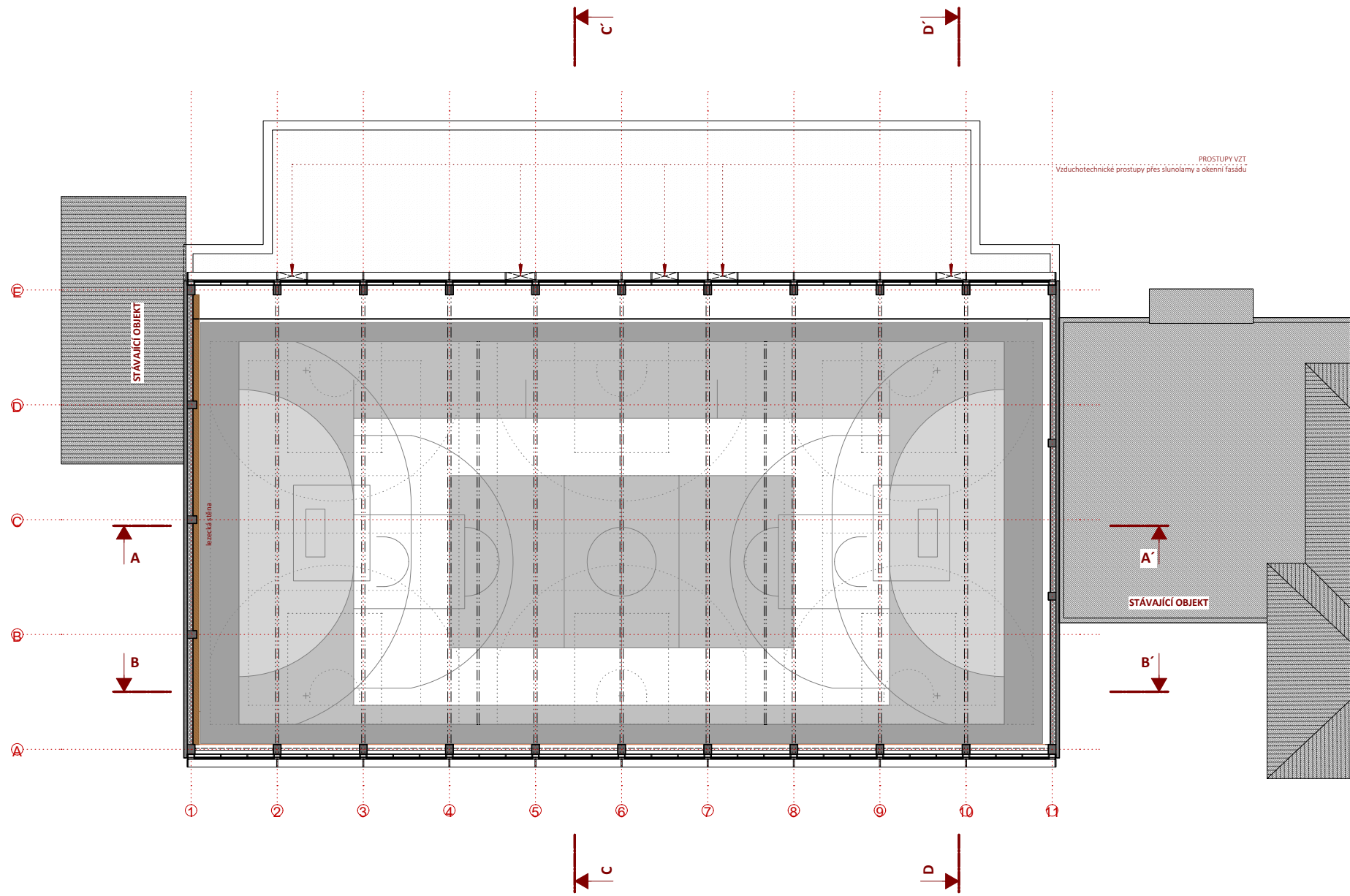

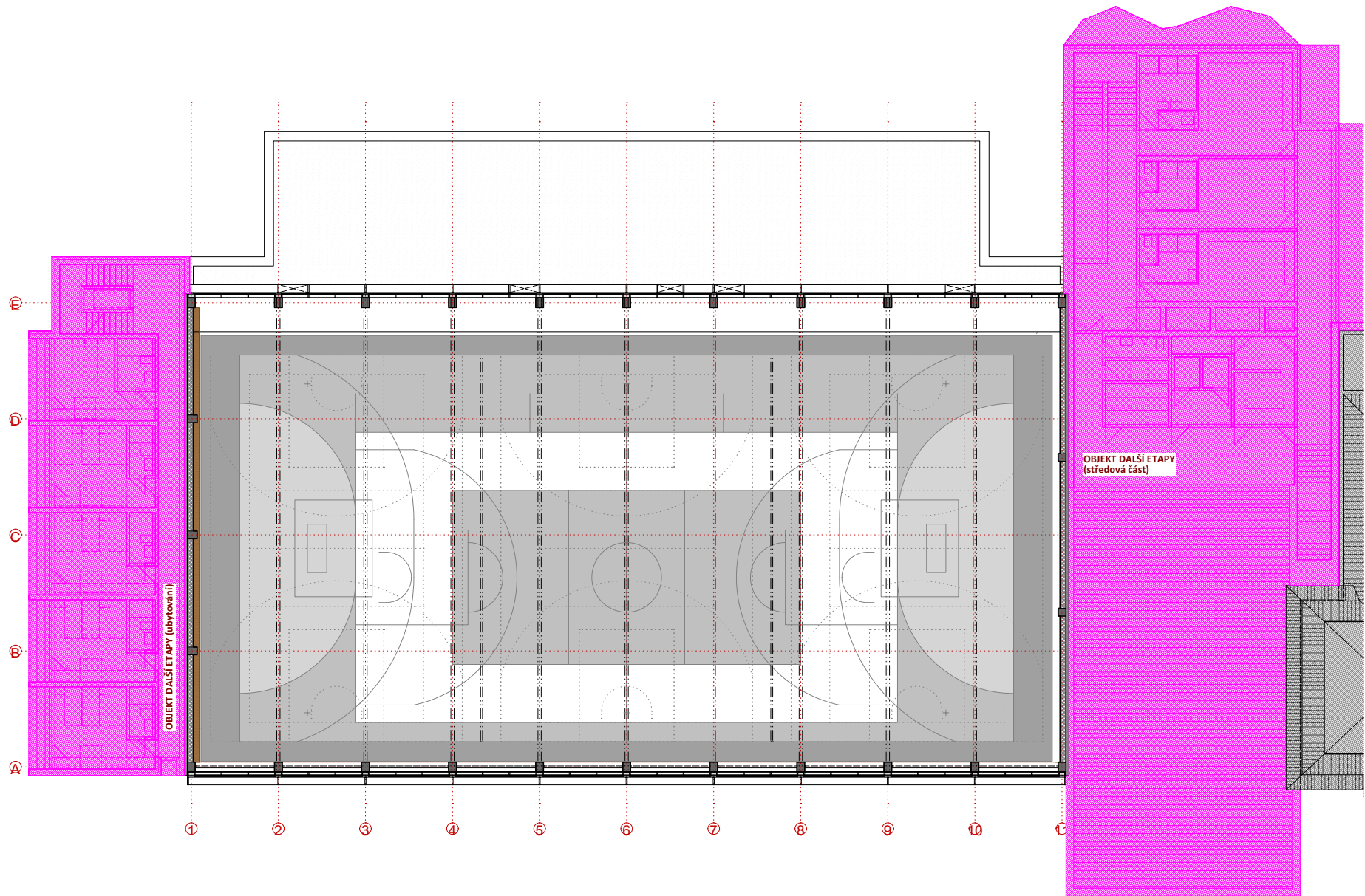

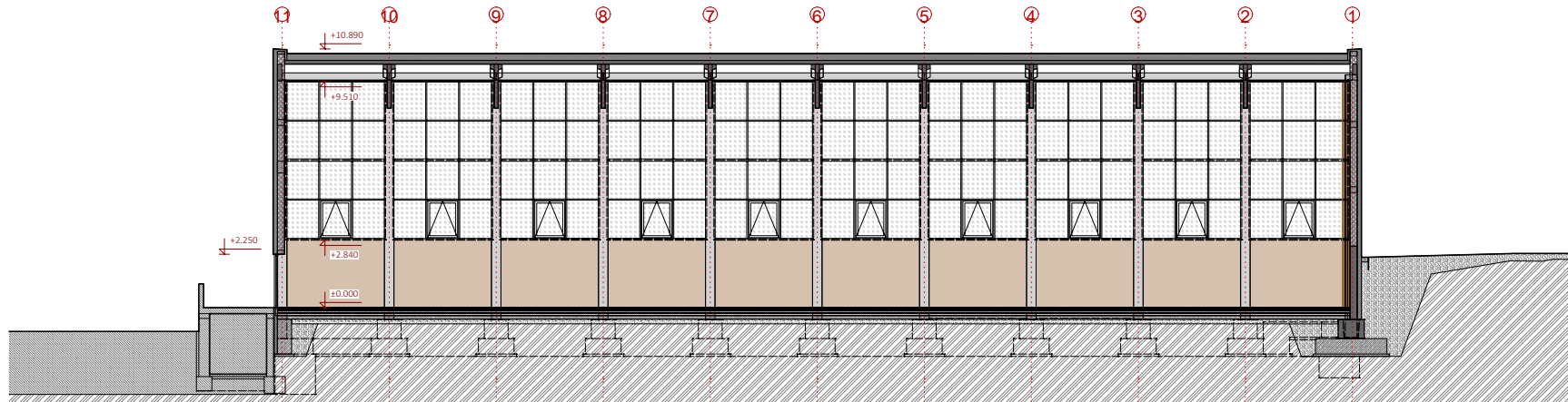
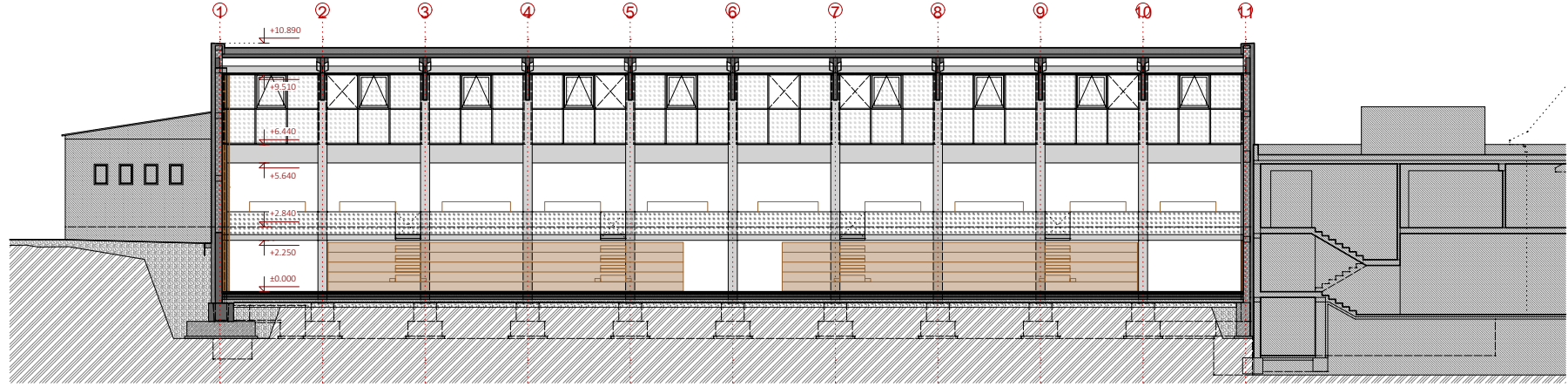

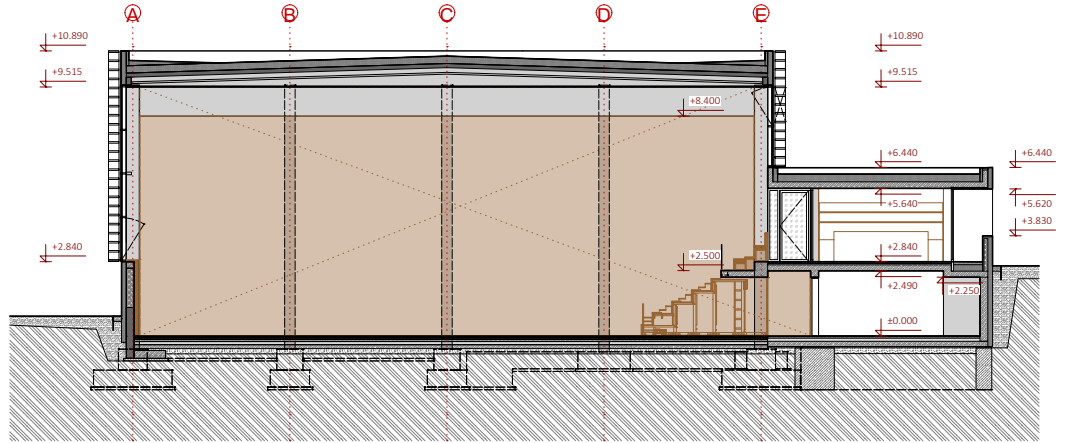
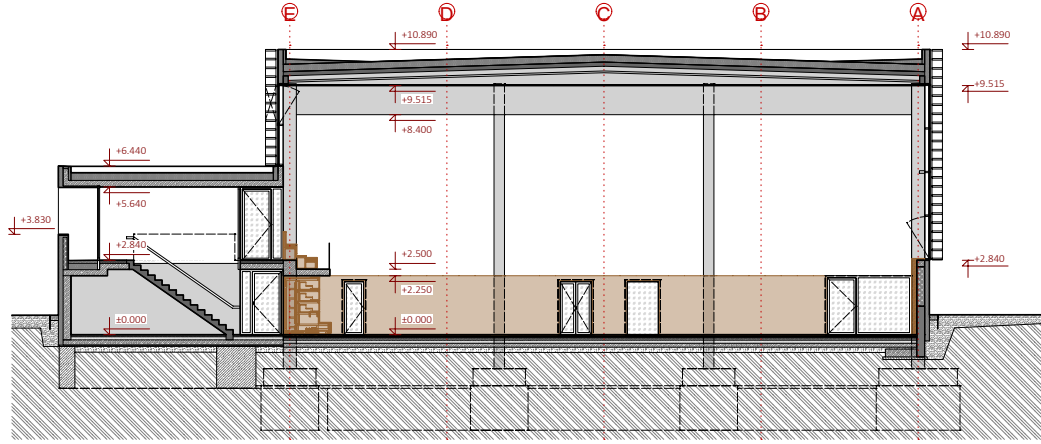

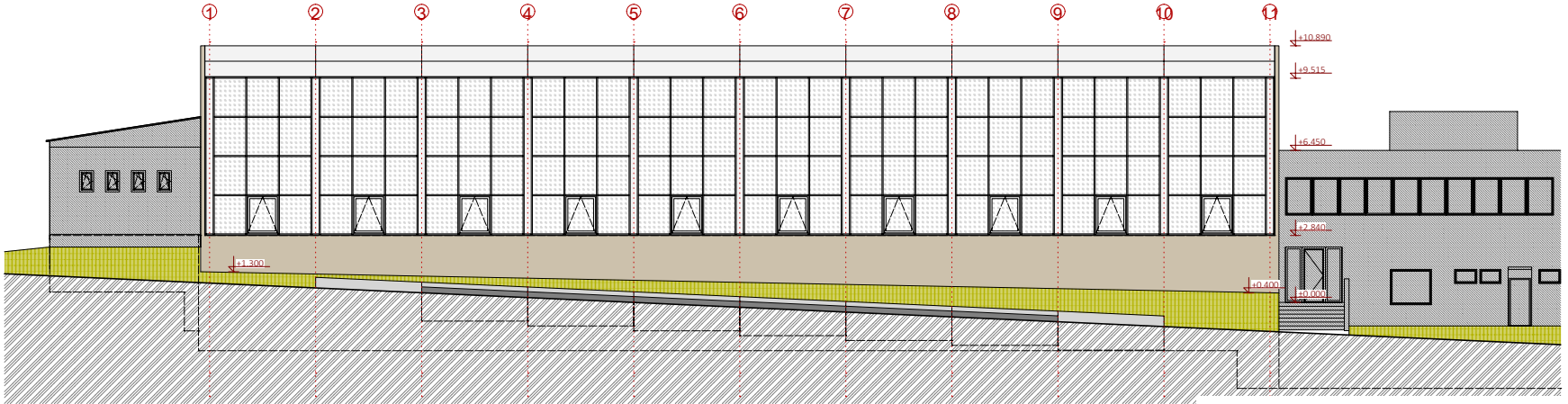
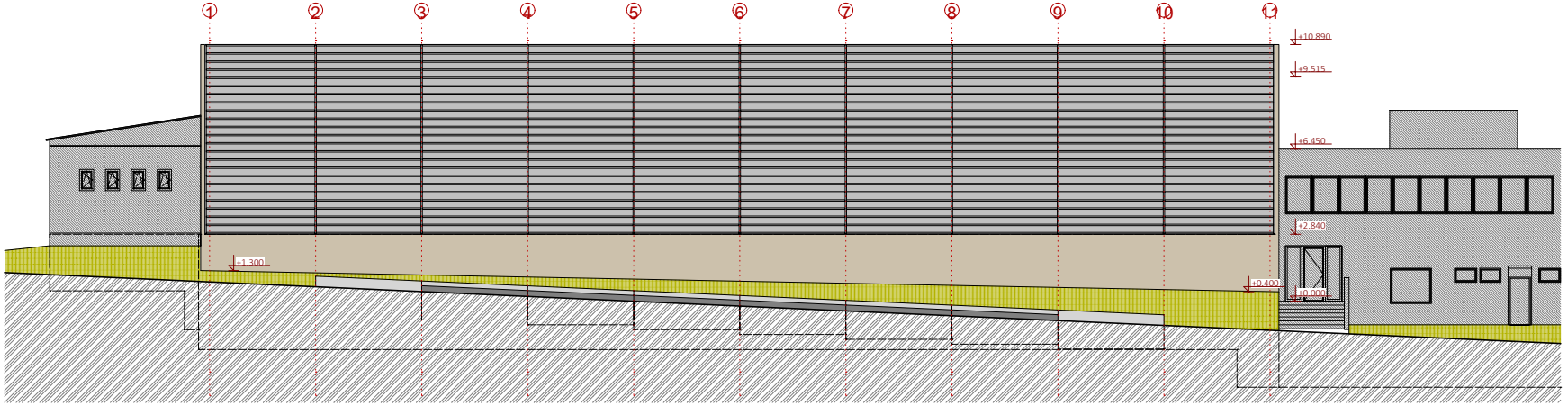

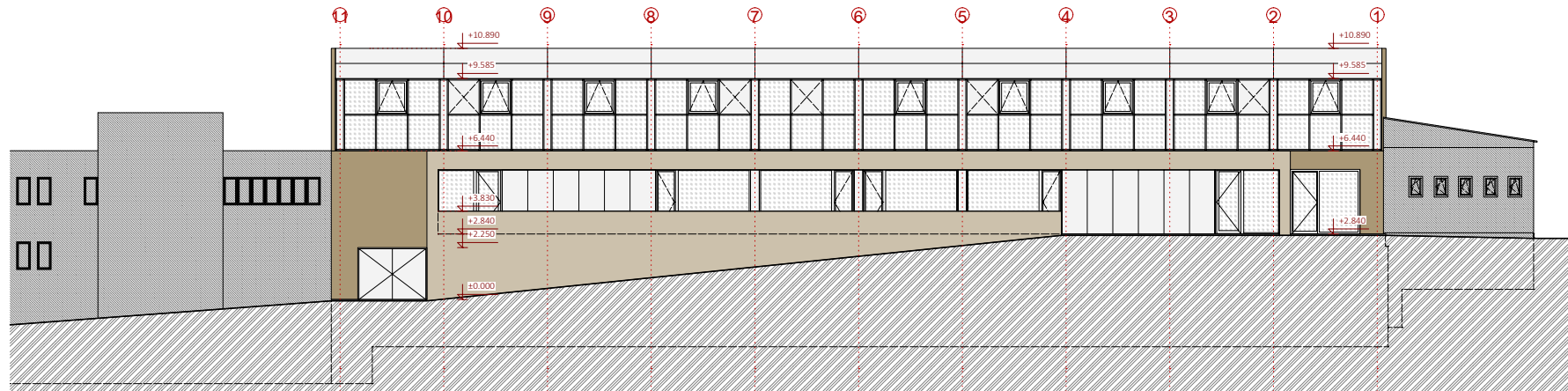
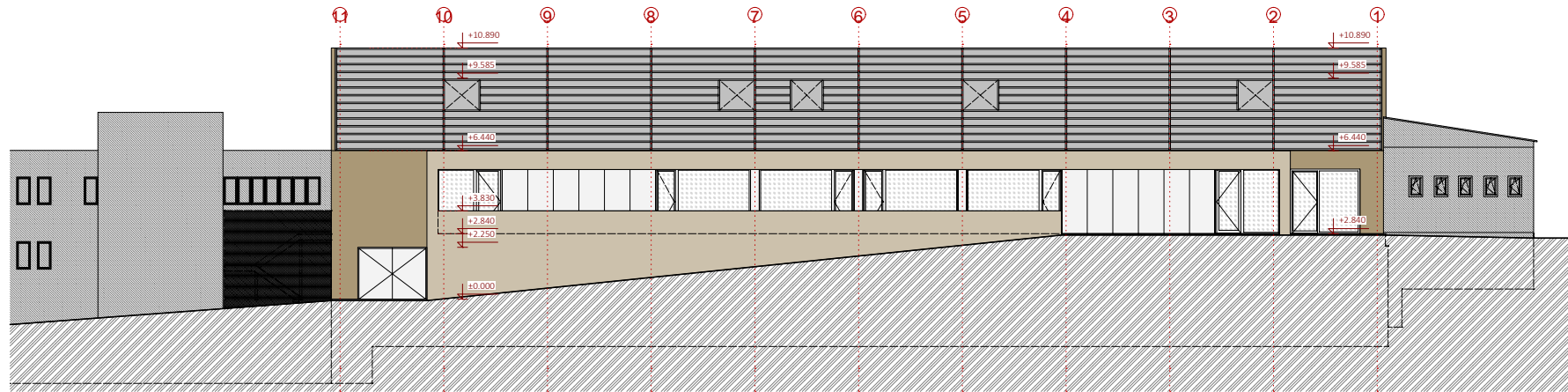

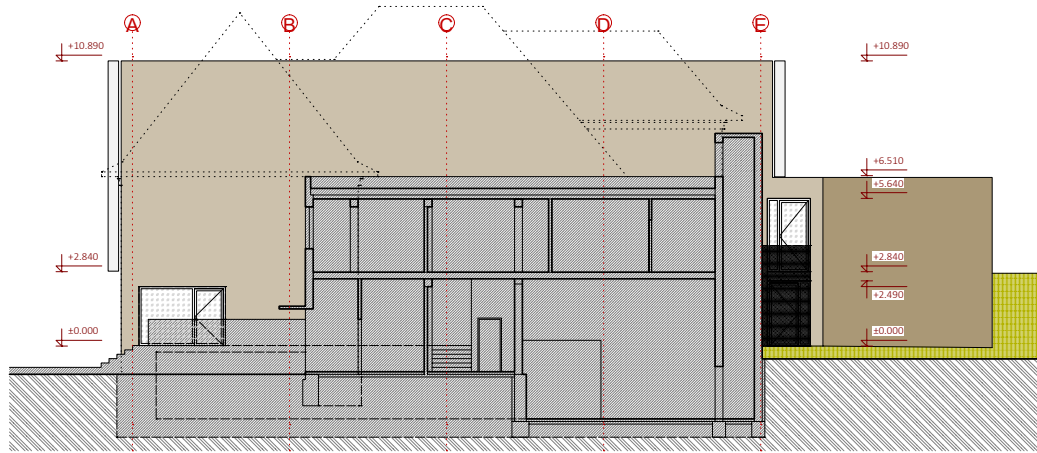
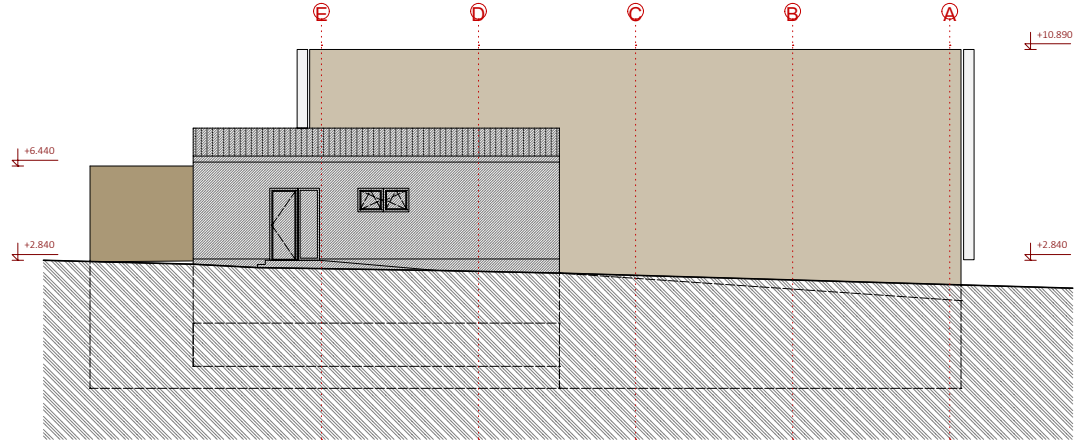

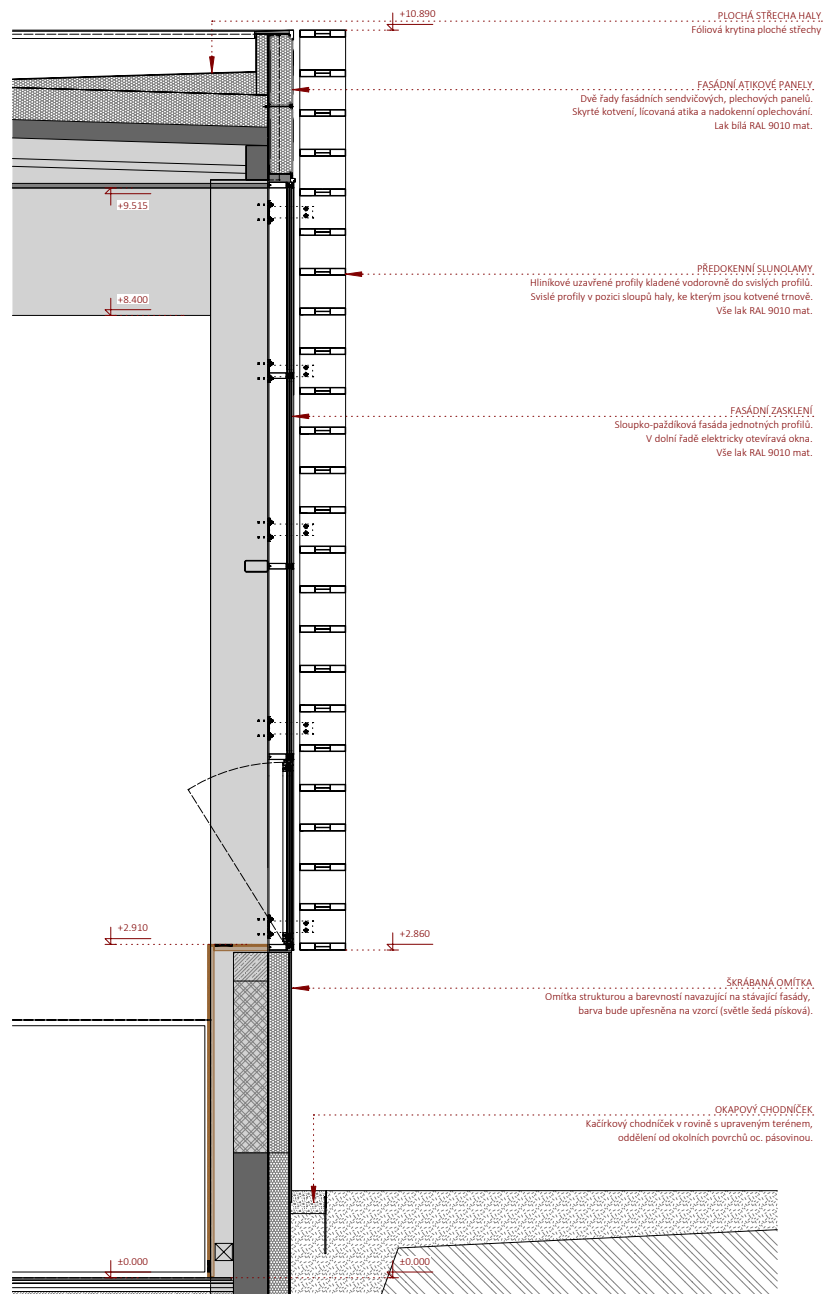

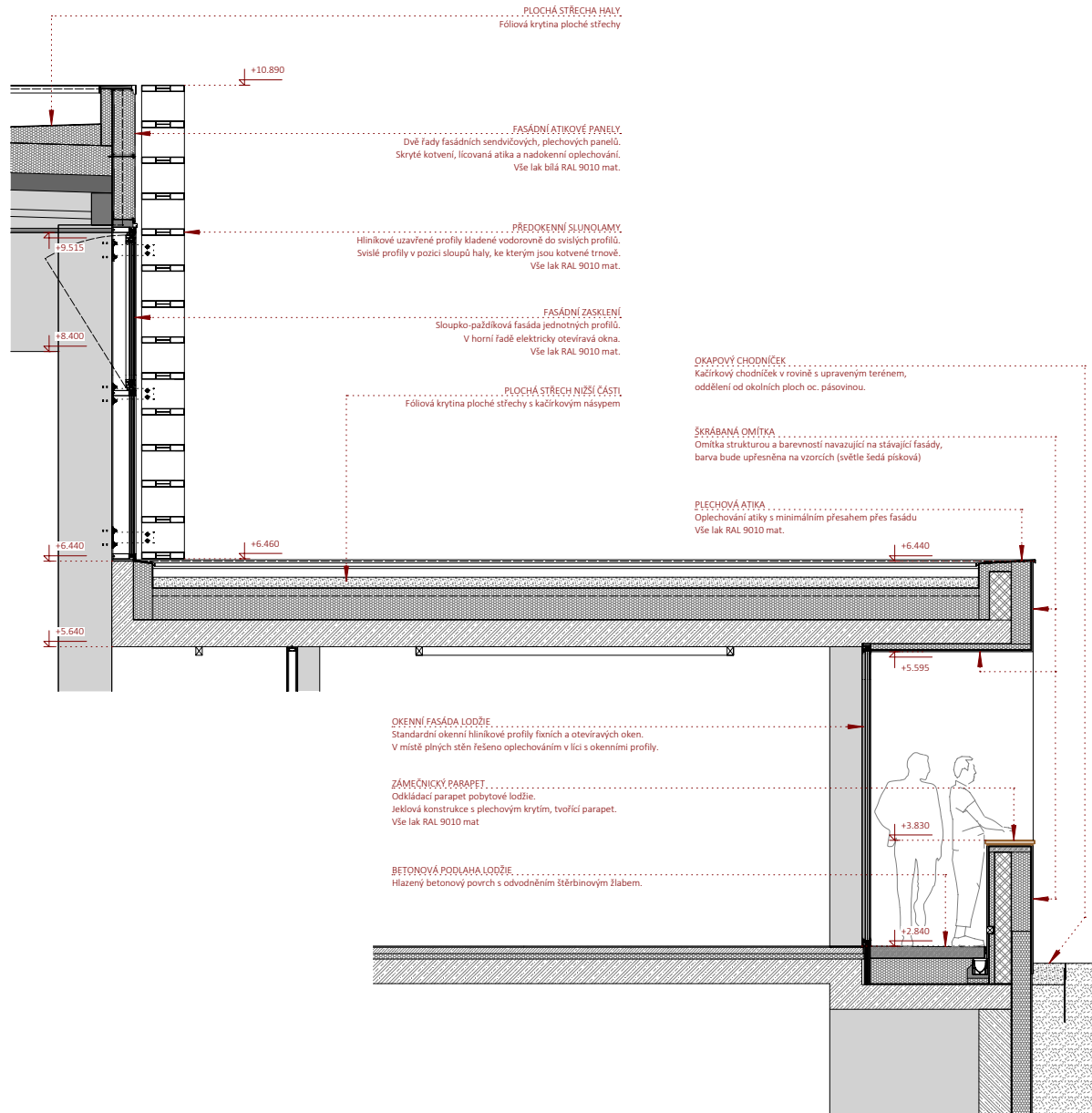

GALERIE I. = první řada sezení + druhá řada sezení + třetí řada stání
MOBILNÍ TRIBUNA I. = diváci první až čtvrtá řada, první řada zábradlí, bez polstru a dodatečné schody

KONSTRUKCE GALERIE

Jeklová konstrukce opláštěná deskovým materiálem s plechovým povrchem. Lavice polstrované.
 Pochodzí plochy s protiskluzným ochranným nátěrem

KONSTRUKCE PEVNÉHO ZÁBRADLÍ

Skleněné zábradlí kotvené přes podlahový profil.

KONSTRUKCE MOBILNÍ TRIBUNY

Ocelová konstrukce s plechovými povrchy.
 Lavice polstrované.

DEMONTOVATELNÉ SCHODIŠTĚ

Přístup diváků do první řady.

DEMONTOVATELNÉ ZÁBRADLÍ

Polstrovaná lavice pro střídačku

Polstrovaná lavice pro střídačku

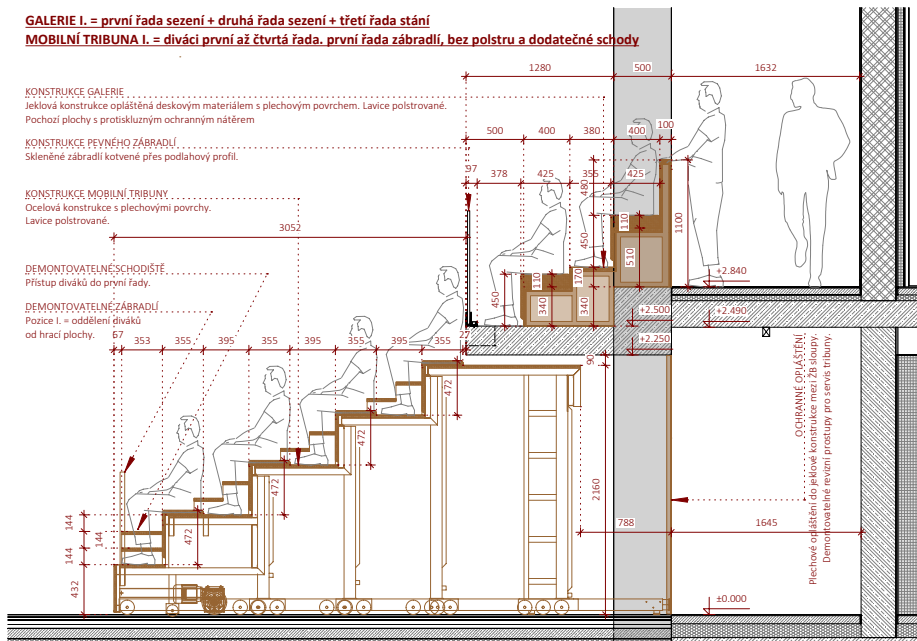

GALERIE II. = schodiště, demontovatelný schod a zábradlí pro vstup na mobilní tribunu
MOBILNÍ TRIBUNA II. = diváci druhá až čtvrtá řada, první řada sportovci s vloženým polstrem a zábradlím v druhé řadě

KONSTRUKCE GALERIE

Jeklová konstrukce opláštěná deskovým materiálem s plechovým povrchem.
 Pochodzí plochy s protiskluzným ochranným nátěrem

KONSTRUKCE PEVNÉHO SCHODU

Ocelový schod kotvený do žb konstrukce.
 Povrch ošetřen protiskluzným ochranným nátěrem.

KONSTRUKCE MOBILNÍ TRIBUNY

Ocelová konstrukce s plechovými povrchy.
 Lavice polstrované.

DEMONTOVATELNÉ ZÁBRADLÍ

Polstrovaná lavice pro střídačku

DEMONTOVATELNÉ POLSTROVÁNÍ

Polstrovaná lavice pro střídačku

Polstrovaná lavice pro střídačku

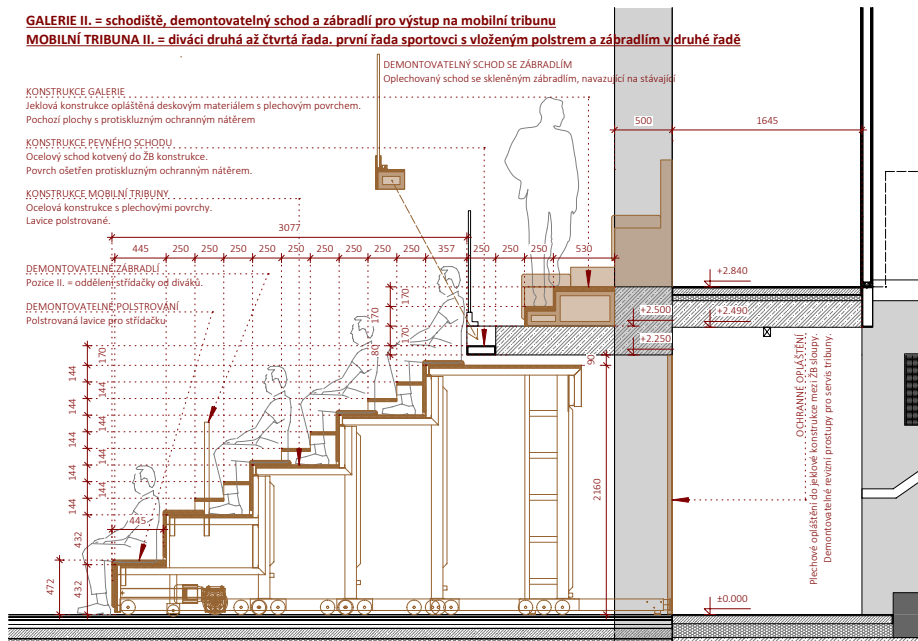

GALERIE III. = první řada sezení + druhá řada východ z tribun

MOBILNÍ TRIBUNA III. = složená tribuna + polstrovaná lavička pro sportovce

KONSTRUKCE GALERIE

Jeklová konstrukce opláštěná deskovým materiálem s plechovým povrchem. Lavice polstrované.
 Pochodzí plochy s protiskluzným ochranným nátěrem

KONSTRUKCE PEVNÉHO ZÁBRADLÍ

Skleněné zábradlí kotvené přes podlahový profil.

KONSTRUKCE MOBILNÍ TRIBUNY

Ocelová konstrukce s plechovými povrchy.
 Lavice polstrované.

DEMONTOVATELNÉ POLSTROVÁNÍ

Polstrovaná lavice pro střídačku / lavička

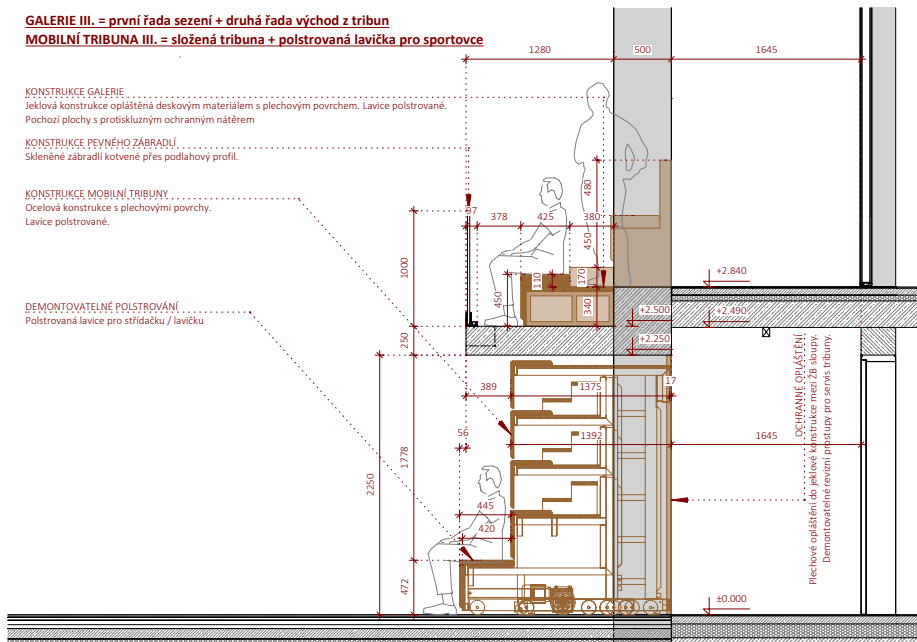

GALERIE IV. = invalidní místo

MOBILNÍ TRIBUNA IV. = volný prostor mezi tribunami na sportoviště

KONSTRUKCE GALERIE

Jeklová konstrukce opláštěná deskovým materiálem s plechovým povrchem. Lavice polstrované.
 Pochodzí plochy s protiskluzným ochranným nátěrem

KONSTRUKCE PEVNÉHO ZÁBRADLÍ

Skleněné zábradlí kotvené přes podlahový profil.

DEMONTOVATELNÉ POLSTROVÁNÍ

Polstrovaná lavice pro střídačku / lavička

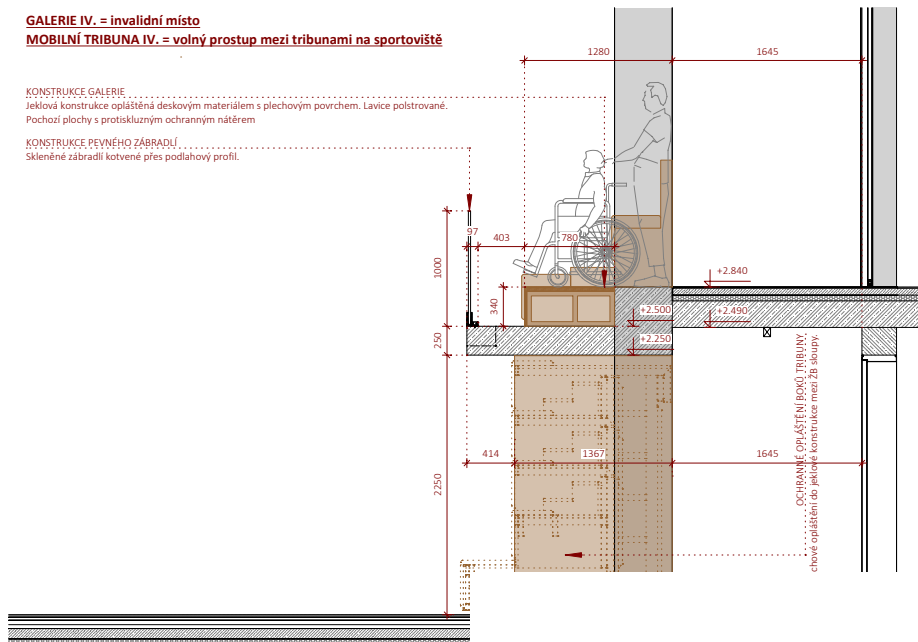

AXONOMETRIE - první řada diváci 1:50

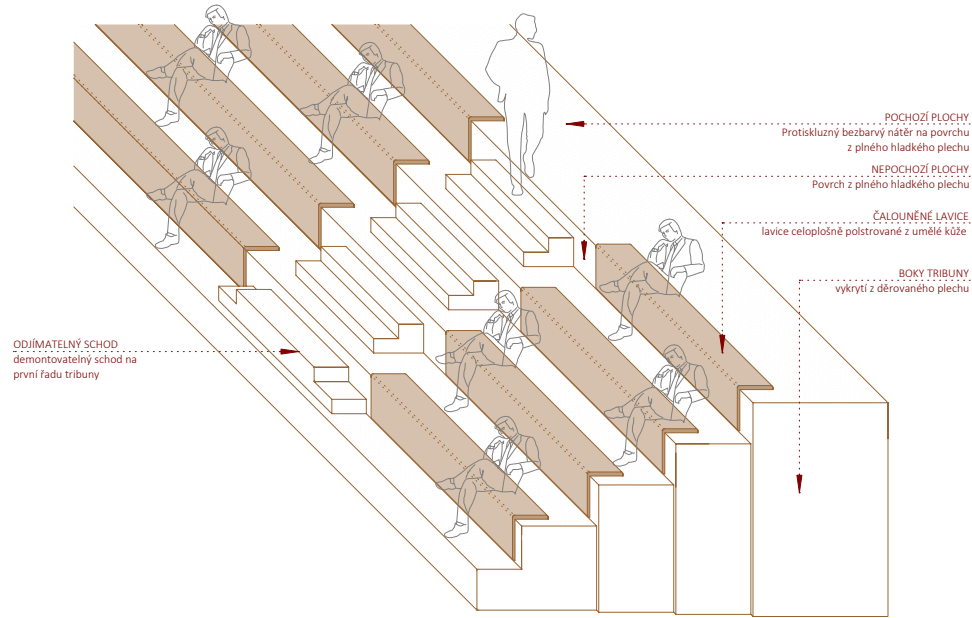

AXONOMETRIE - první řada sportovci 1:50

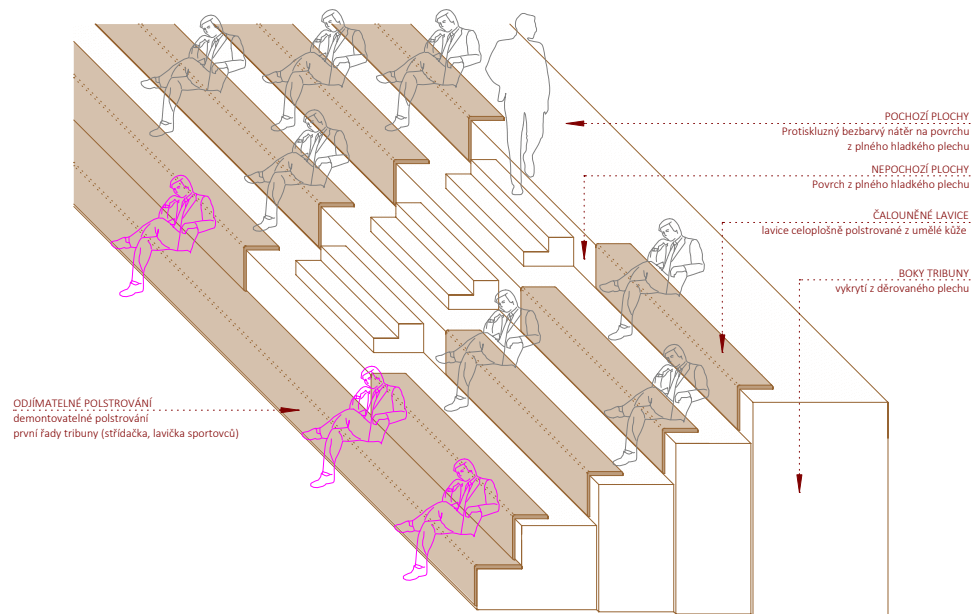

AXONOMETRIE - zasunutá tribuna 1:50

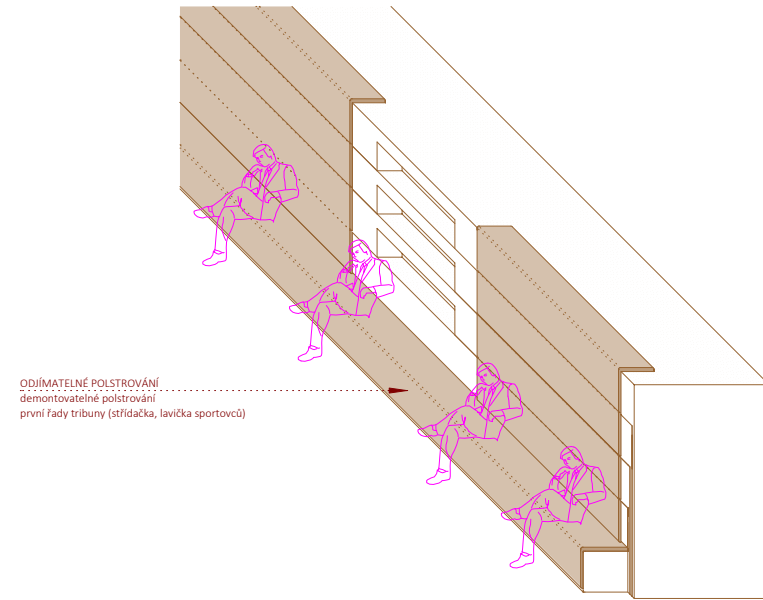

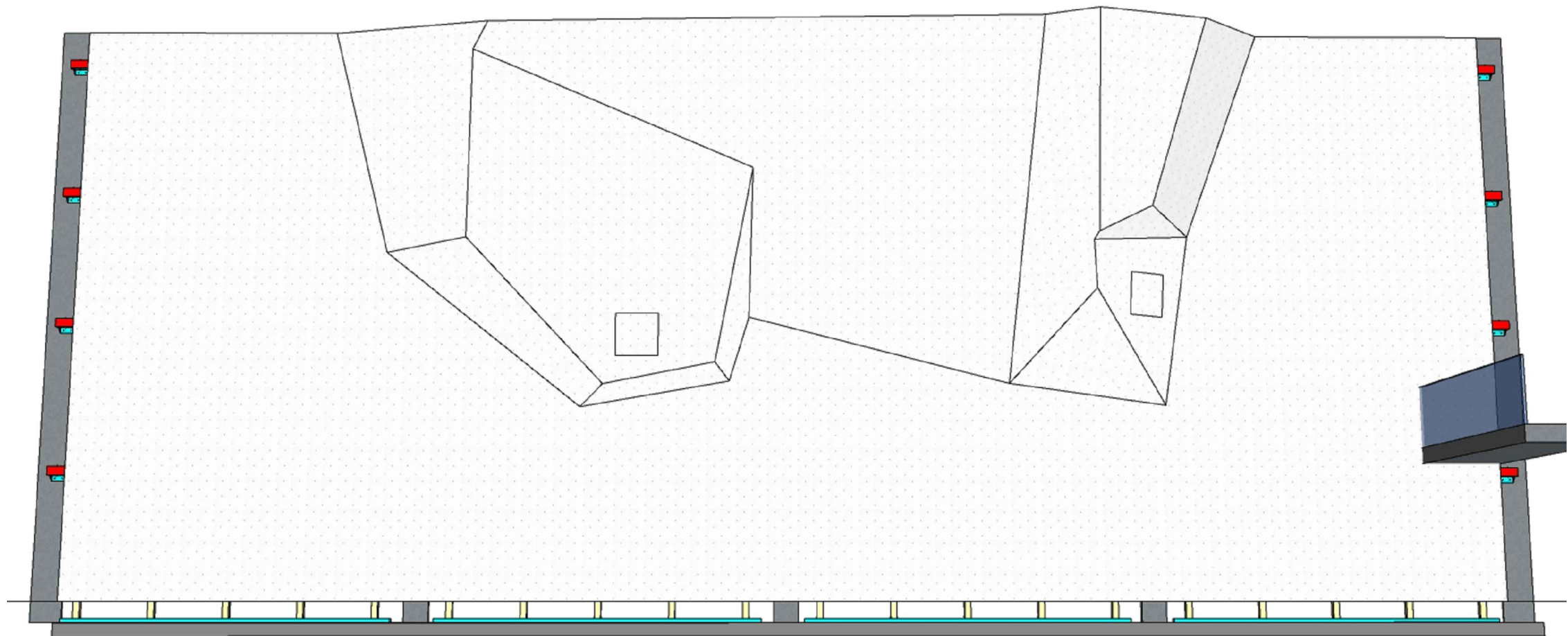

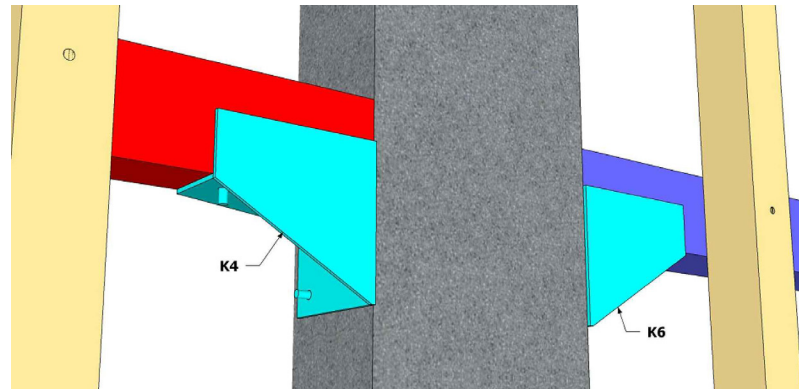
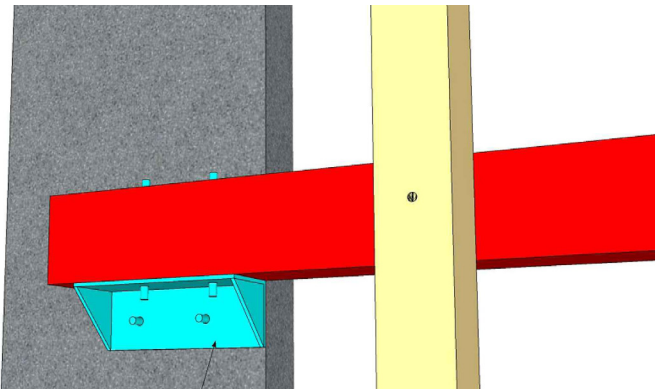
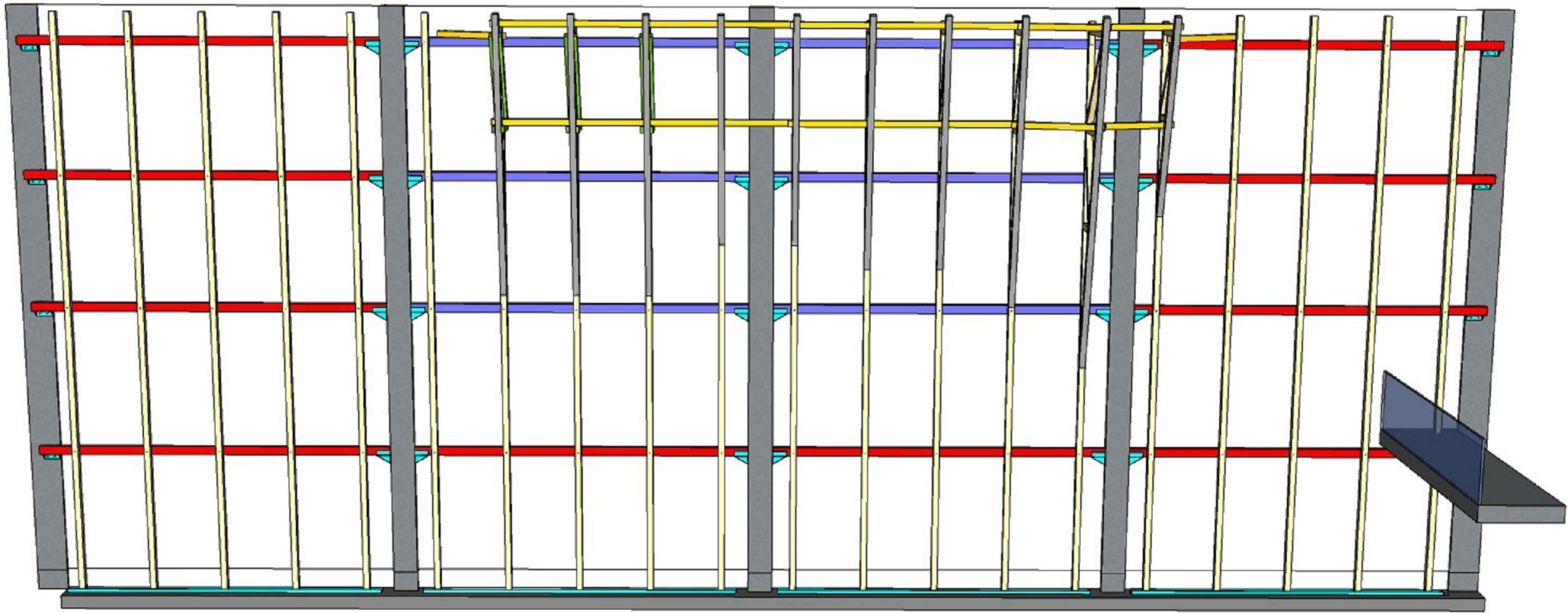

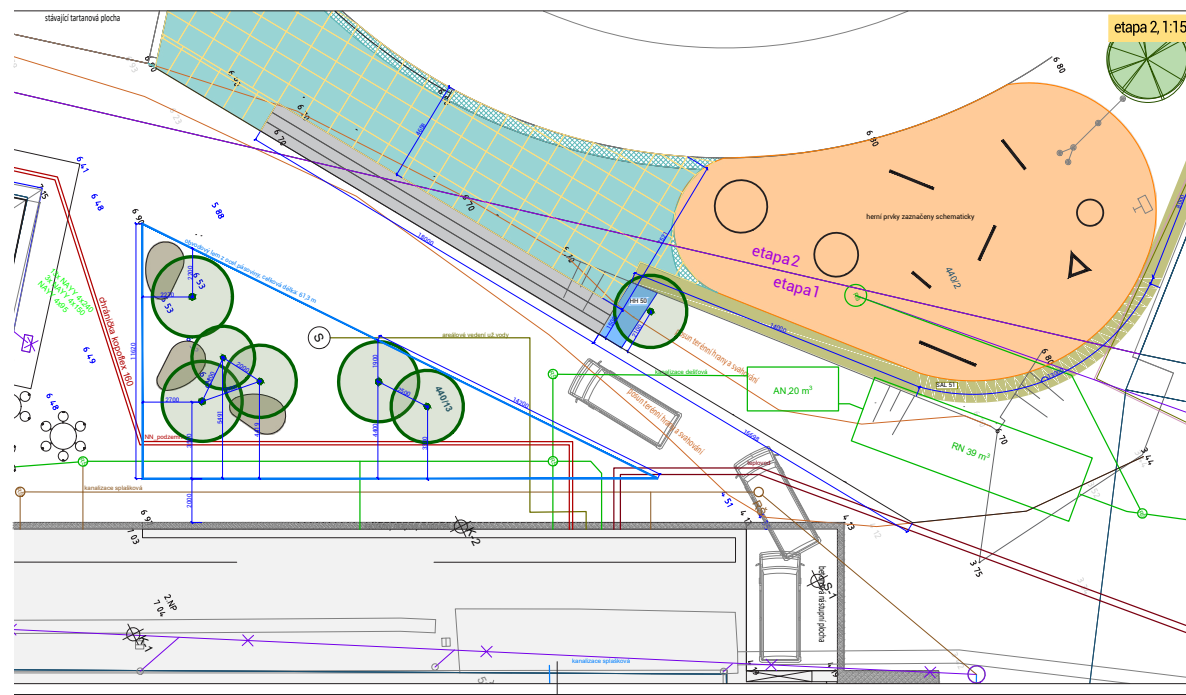
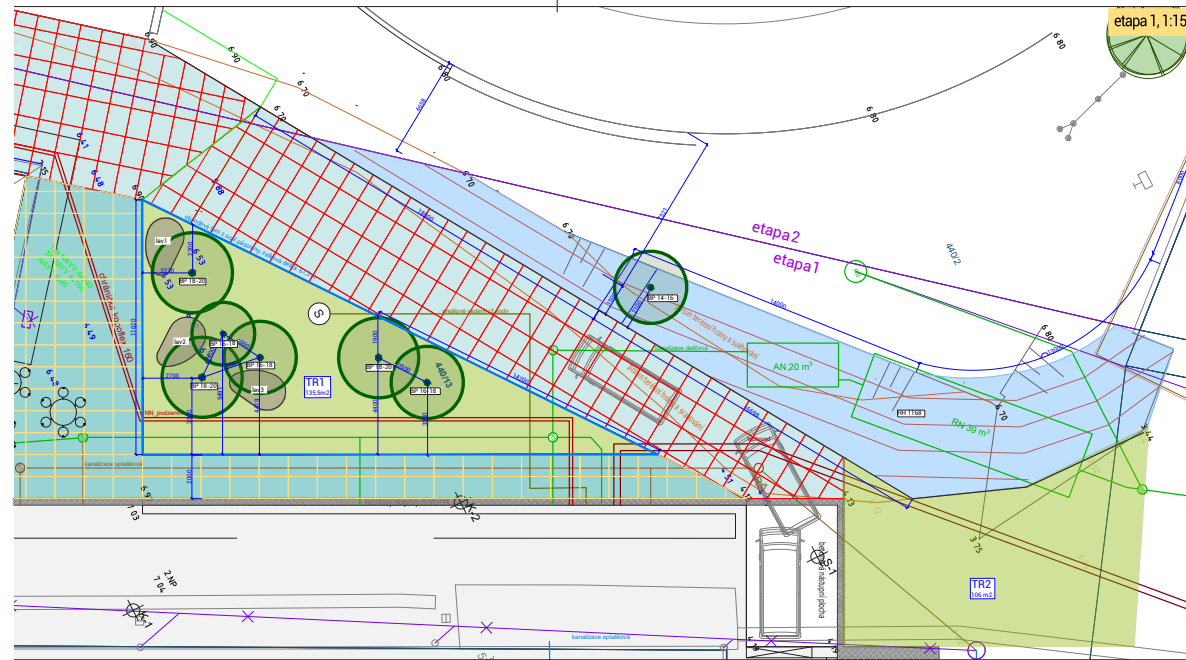
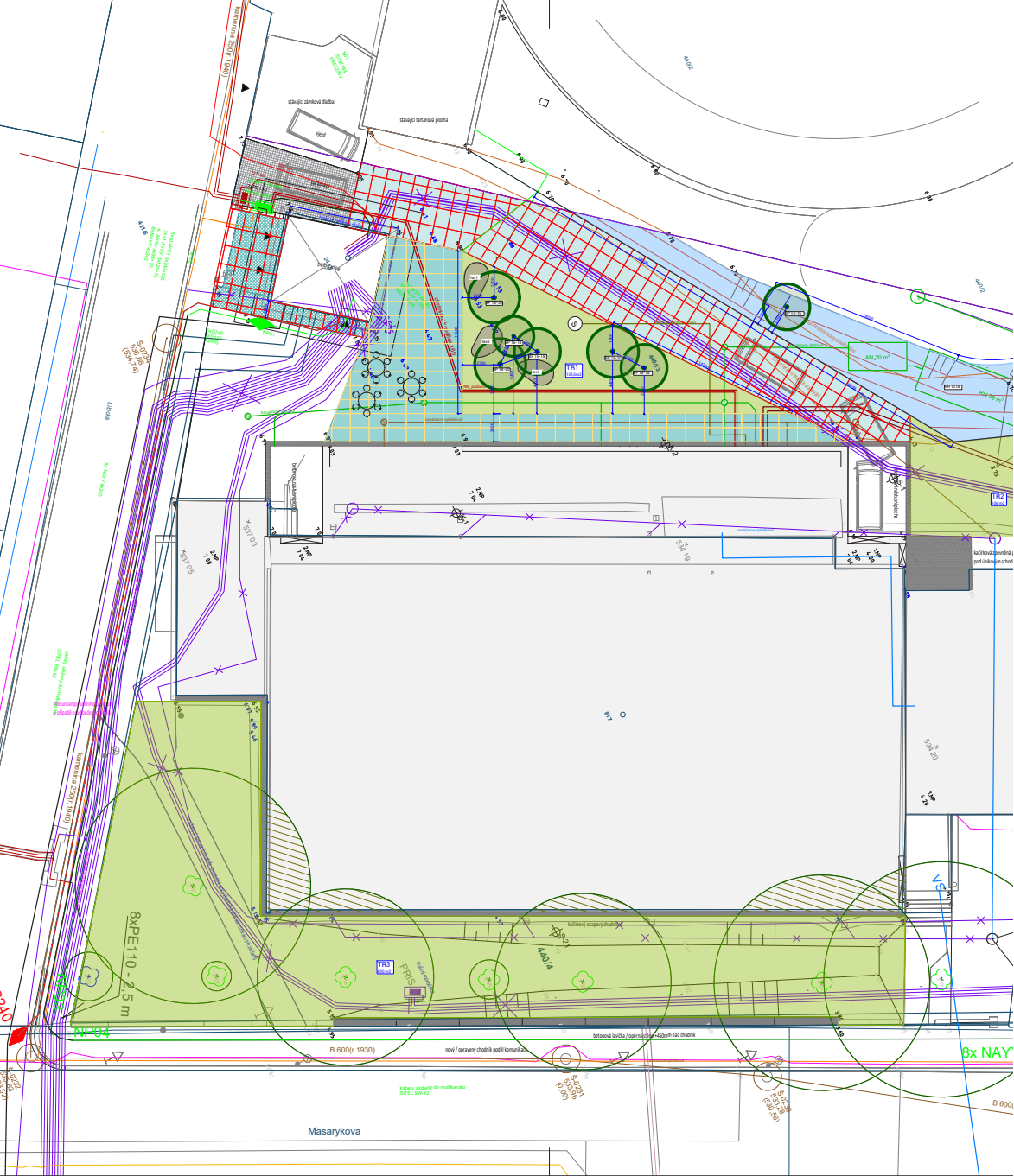

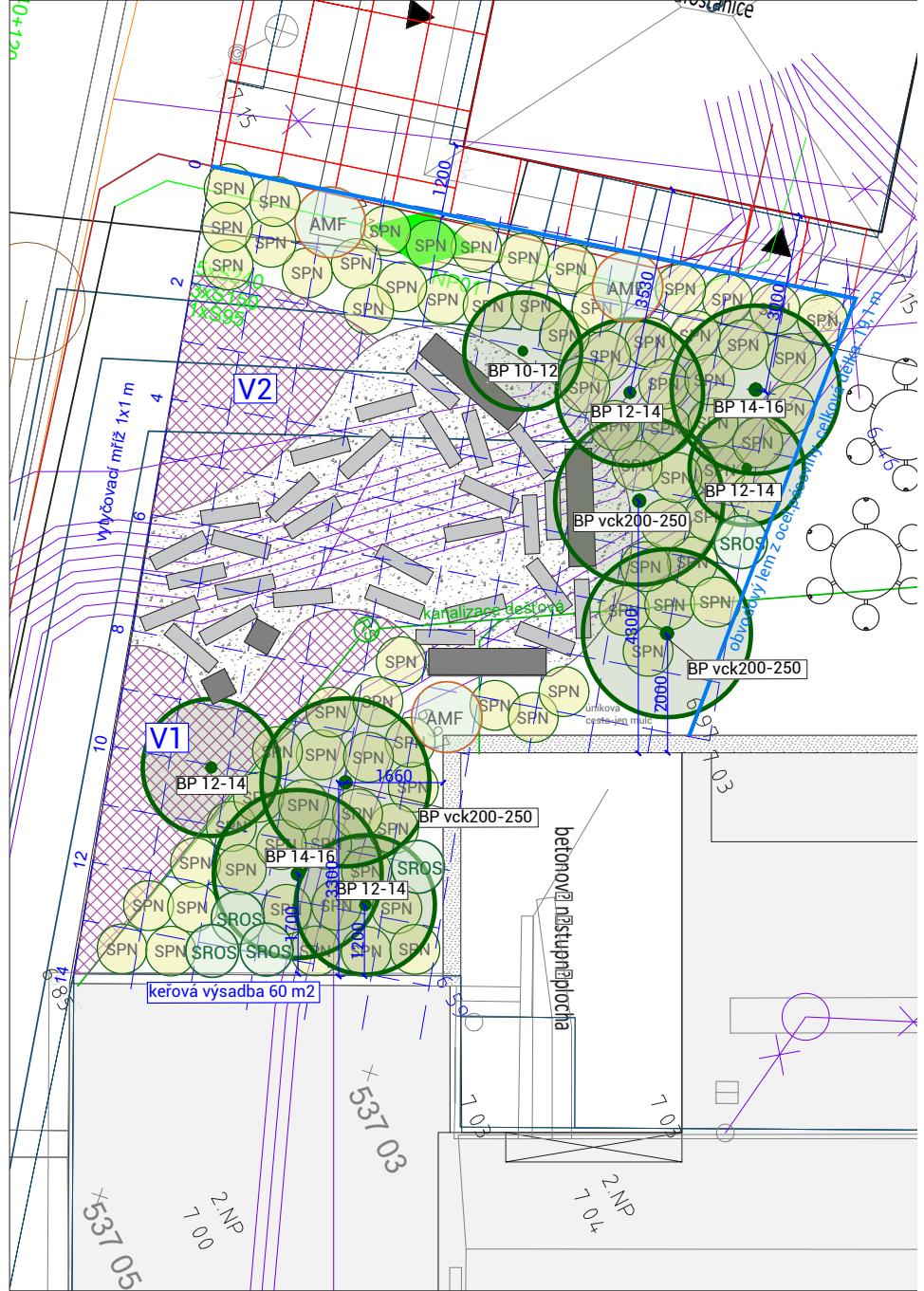





2

1



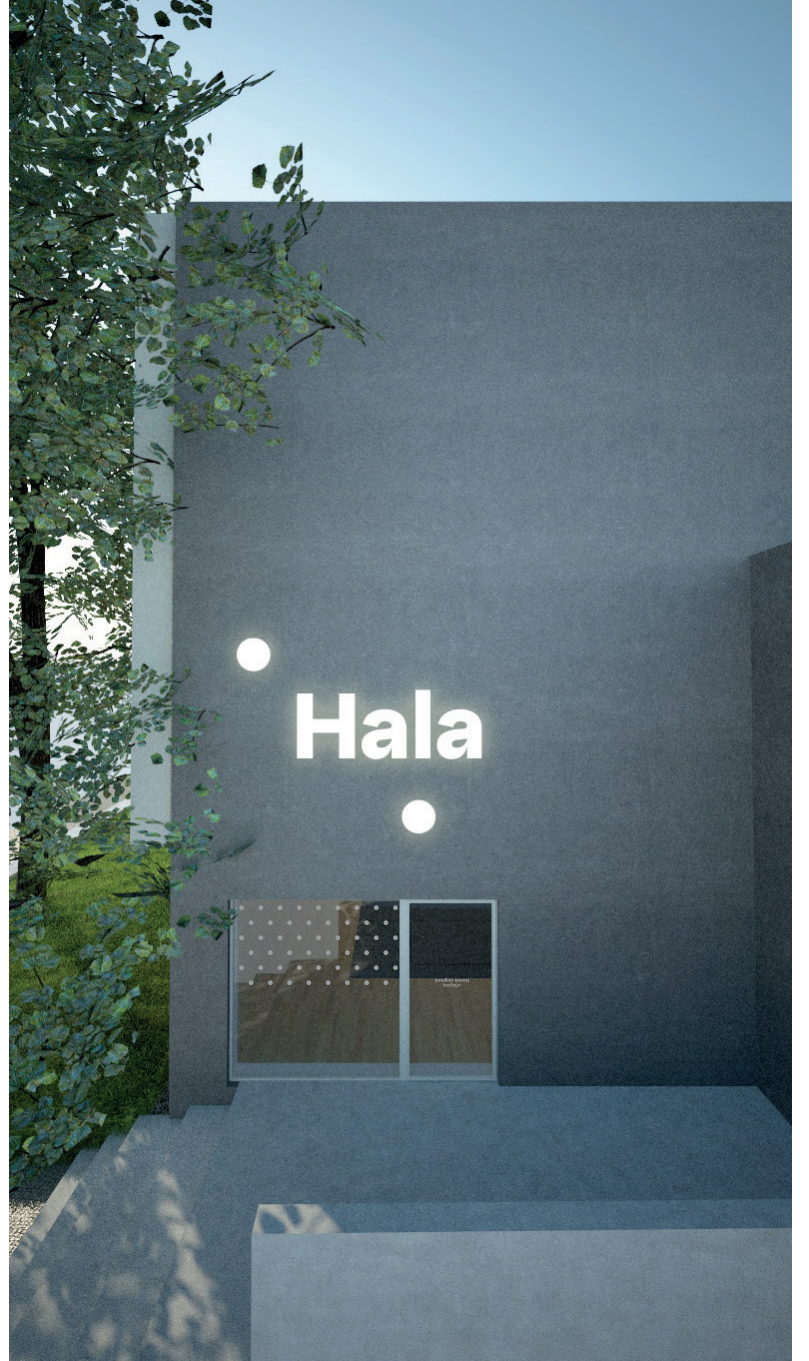

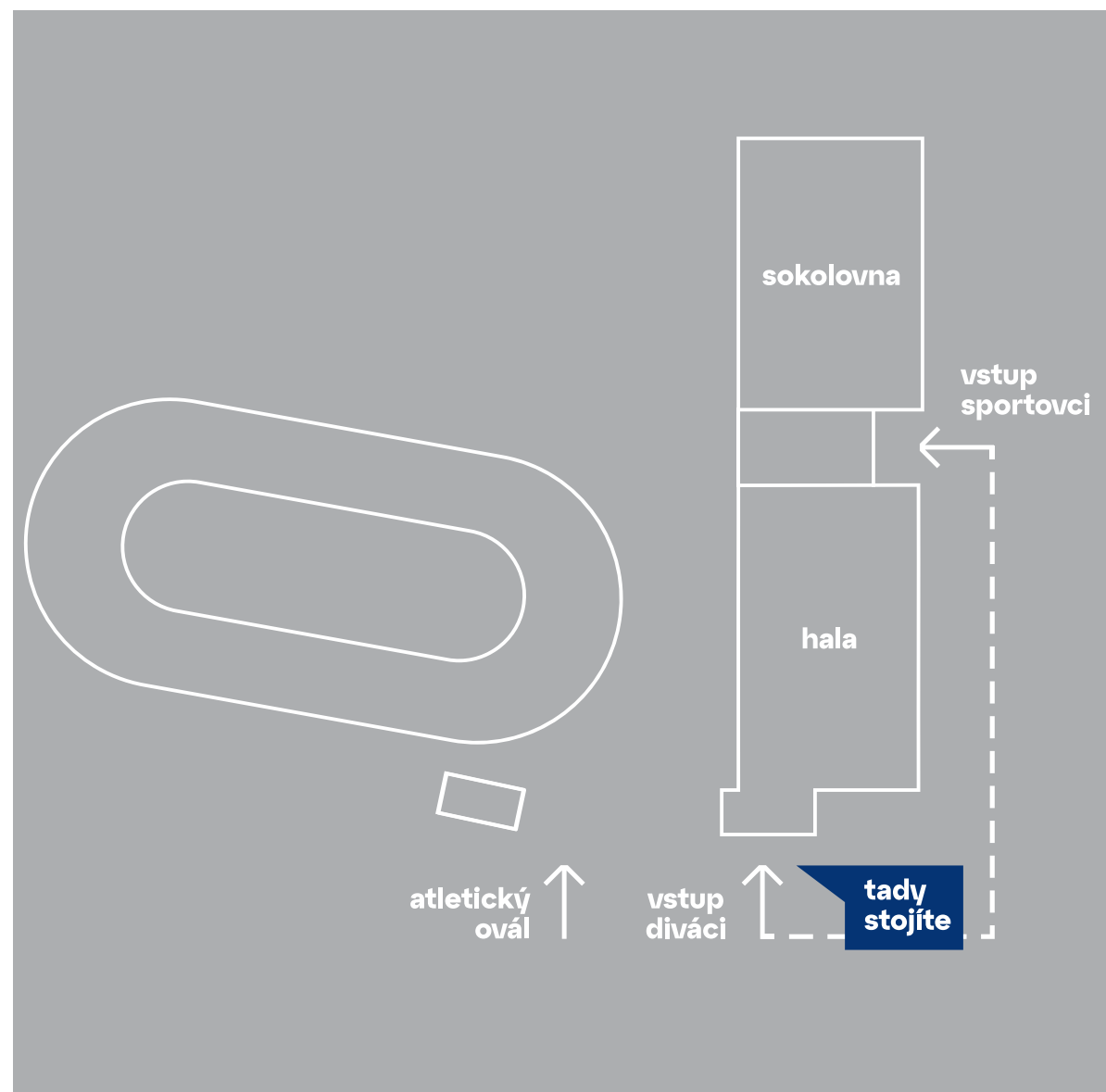

volejbal

basket

národní házená

florbal

volejbal vedl.

basketbal vedl.

5 cm

5 cm

5 cm

5 cm

5 cm

3 cm

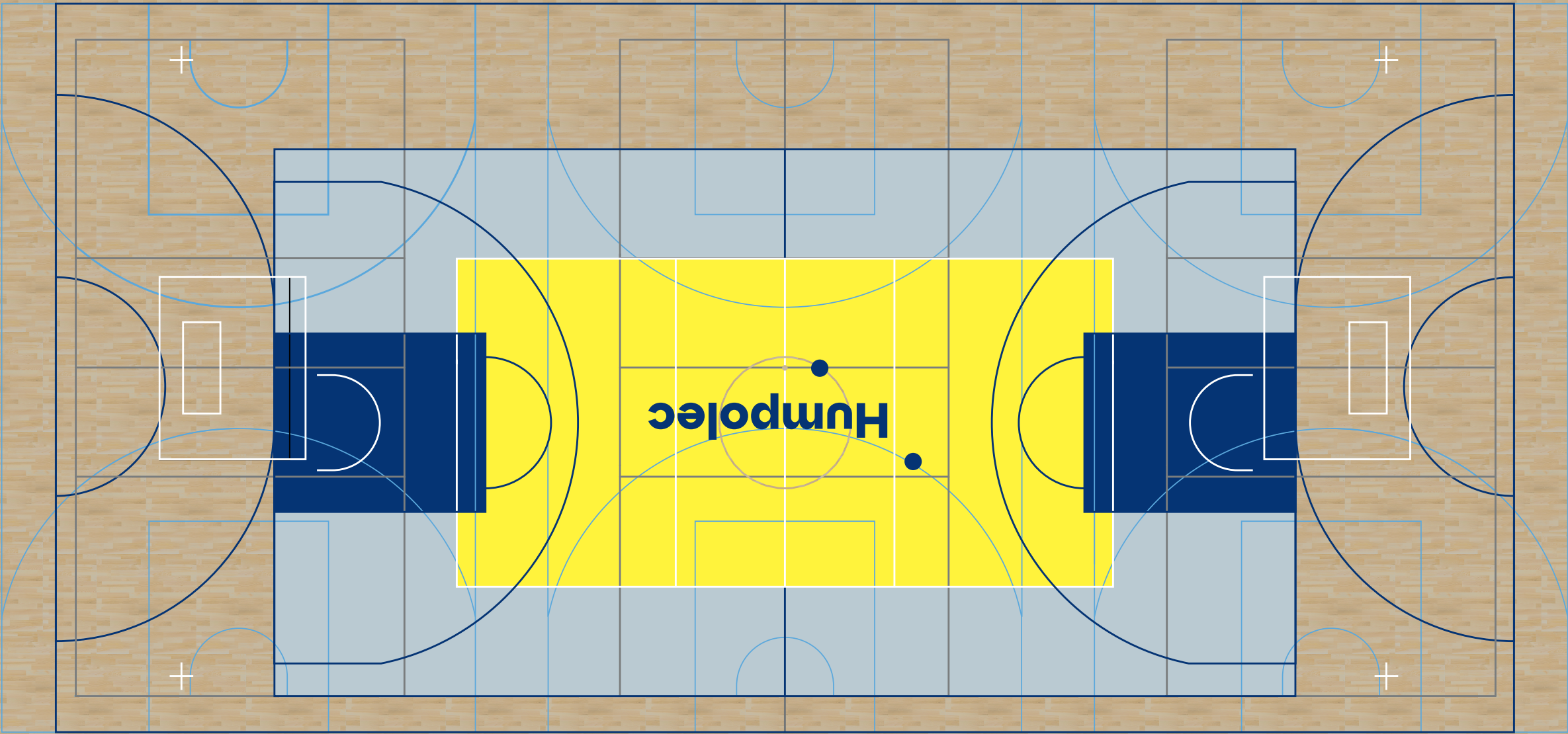

Humpolec

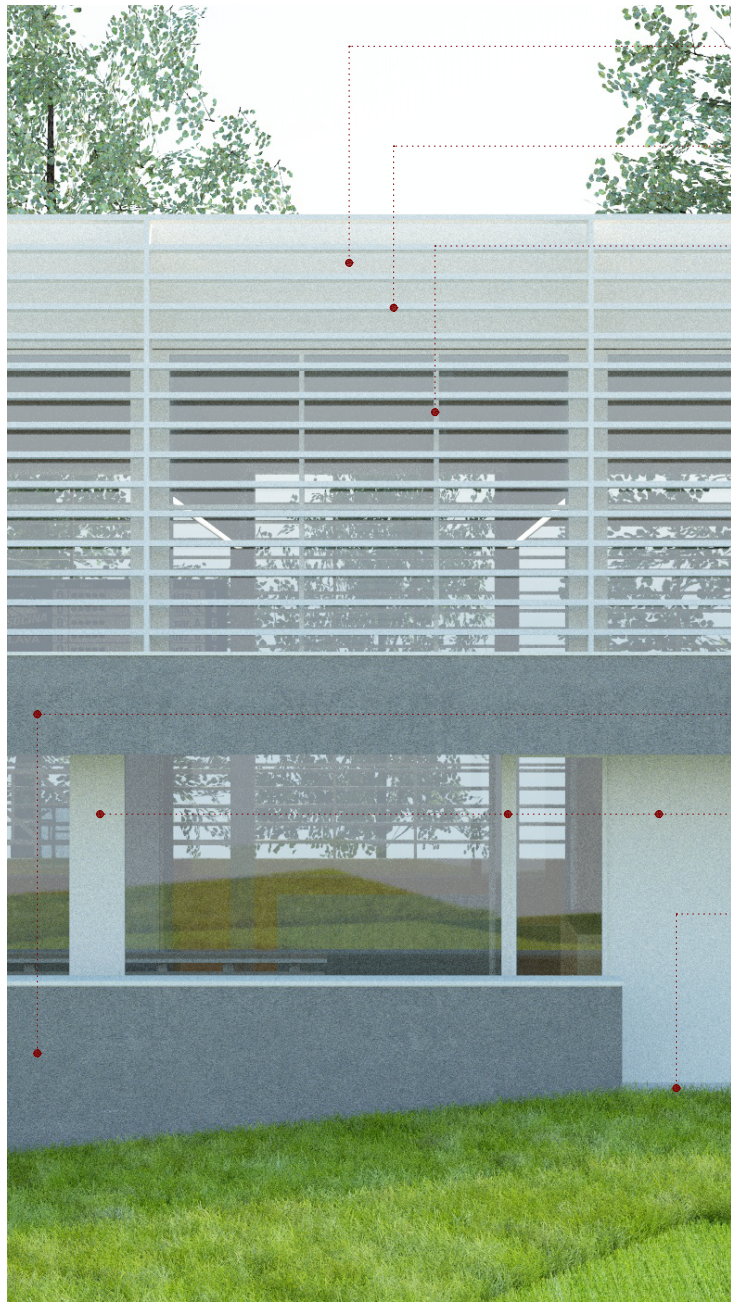

SENDVIČOVÉ ATIKOVÉ PANELE

hladké sendvičové plechové panely se skrytým kotvením
líčované atikové a parapetní oplechování, spoje s negativní drážkou (omega lišty)
KINGPSAN KS600 RH, barva bílá RAL 9010 mat



PŘEDOKENNÍ SLUNOLAMY

hladké hliníkové obdélníkové lamely - fixní slunolamy
nosné svislé lamely a vodorovné výplňové lamely stejných rozměrů se skrytým kotvením
barva bílá RAL 9010 mat



SLOUPKO-PAŽDÍKOVÁ FASÁDA

hliníková předsazená okenní fasáda
Jednotné sloupky a paždíky, trojsklo, přítlačné lišty
SCHUCO FWS.50.SI, barva bílá RAL 9010 mat

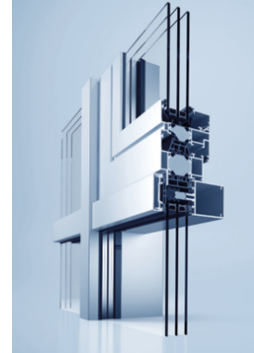

TENKOVŘTVÁ ŠKRÁBANÁ OMÍTKA

škrábaná omítka na ETICS
Sika ThermoCoat®-5 Mineral Top Brizolit, barva šedá písková



OKENNÍ FASÁDA

hliníková okenní rámová fasáda
součástí pevné výplně mezi okenní rámy za sloupky a zdmi:
řešeno pevnými plechovými panely lepenými na okenní profily vyplnění PIR izolací
SCHUCO AWS.75.SI, barva bílá RAL 9010 mat

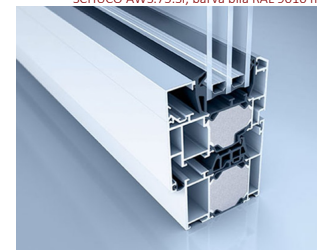

VENKOVNÍ BETONOVÉ PODLAHY

strojně hlazené betonové podlahy
přírodní vzhled, povrchové úpravy (vytvrzovače a impregnace) OBTEGO





SLOUPKO-PAŽDÍKOVÁ FASÁDA
hliníková předsazená okenní fasáda
Jednotné sloupky a paždílky, trojsklo, přitlačné lišty
součástí otevíravá okna a plně kazety pro prostupy VZT
SCHUCO FWS 50.SI, barva bílá RAL 9010 mat



POHLEDOVÉ BETONOVÉ KONSTRUKCE
prefabrikované dílce skeletu a monolitické konstrukce nosných prvků
deskové bednění, třída pohledového betonu PB3

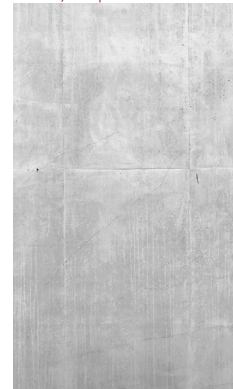

PLECHOVÉ TRIBUNY
zámečnické konstrukce pevných a mobilních tribun
jehlové rámy s deskovým obložením a nalepenými plechovými panely
pochází plochy opatřeny bezbarvým protiskluzným ochranným nátěrem
barva bílá RAL 9010 mat, ochranný nátěr GRIPFACTORY SANIGRIP



VNITŘNÍ SKLENĚNÉ PŘÍČKY
systémové skleněné příčky s akustickým útlumem
tenké hliníkové rámy, včetně dveří, skla spojovaná na sraz bezrámově
SCHUCO ADS.50.NI, ALUPROF MB-Harmony office, LIKO-S MICRA II, barva bílá RAL 9010mat



POLSTROVANÉ LAVICE TRIBUN
tenké, omyvatelné polstrované dřevěných lavic tribun
barva bílá matná



SKLENĚNÉ ZÁBRADLÍ
pevné skleněné zábradlí do podlahového profilu
bez madla, v případě nutnosti spojů, horní průběžný krycí profil
kotvení UMAKOV, vše bílá RAL 9010 mat

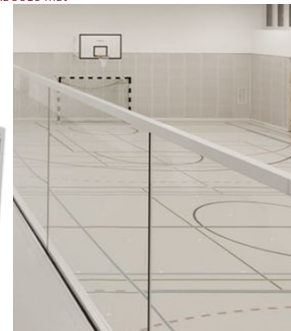



ZAVĚŠENÝ AKUSTICKÝ PODHLED
systémové akustické desky do zavěšeného roštu 600/1200mm
ECOPHONE Akusto Wall Super G, barva bílá

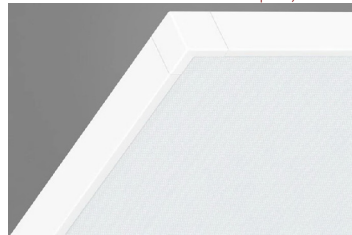

POHLEDOVÉ BETONOVÉ KONSTRUKCE
prefabrikované dílce skeletu a monolitické konstrukce nosných prvků
deskové bednění, třída pohledového betonu PB3



DŘEVĚNÝ OCHRANNÝ OBKLAD
březové překližky tl.15mm 1500/3000mm na dřevěném roštu
součástí obkladu zapuštěné parapety a vyřezové otvory pro vytápění
povrchá úprava bezbarvá, ochranná dle podmínek PBR
JUNCKERS



SLOUPKO-PAŽDÍKOVÁ FASÁDA
hliníková předsazená okenní fasáda
Jednotné sloupky a paždíkы, trojsklo, přítlačné lišty
součástí otevírává okna a plně kazety pro prostupy VZT
SCHUCO FWS.50.SI, barva bílá RAL 9010 mat



PERFOROVANÉ PLECHOVÉ OBKLADY
obklady mobilních tribun
pevné zadní obklady, boční stěny, podstupnice, výplně zábradlí
Lakovany povrch bílá RAL 9010 mat



SPORTOVNÍ ROŠTOVÁ PODLAHA
masivní palubková podlaha na dřevěném roštu
jasanové palubky 22/129mm, matný bezbarvý lak
JUNCKERS duobal 120+



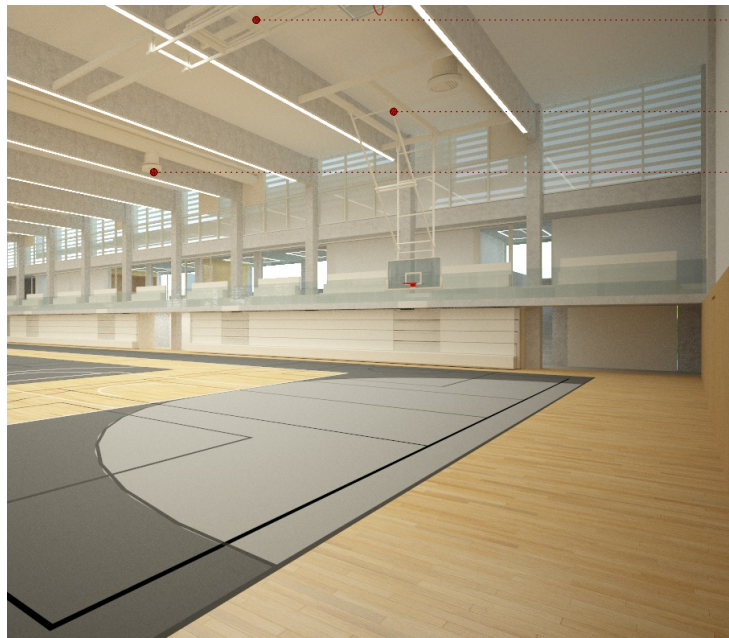

PŘÍZNANÉ VEDENÍ VZDUCHOTECHNIKY A DALŠÍ DOPLŇKOVÉ KONSTRUKCE
 podstropní vedení VZT, pomocné konstrukce, doplňky a zařízení
 vše lakované bílá RAL 9010 mat



STÁVAJÍCÍ STROPNÉ SKLOPNÉ CENTRÁLNÍ KOŠE
 stávající sklopné basketbalové koše demontované do nové pozice
 stropní výměny mezi vazníky zalicované se spodní hranou
 nově vše lakované do bílá RAL 9010 mat

NOVÉ BOČNÍ STROPNÉ SKLOPNÉ KOŠE
 stropní výměny mezi vazníky zalicované se spodní hranou
 součástí výškové stavitelné desky a elektrické sklápění
 SPORTSYSTEM S04070, vše lakované do bílá RAL 9010 mat

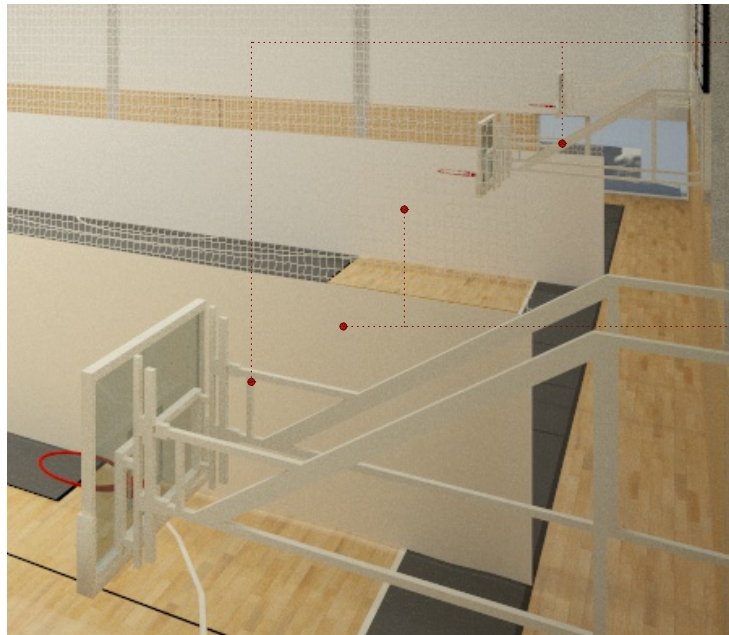
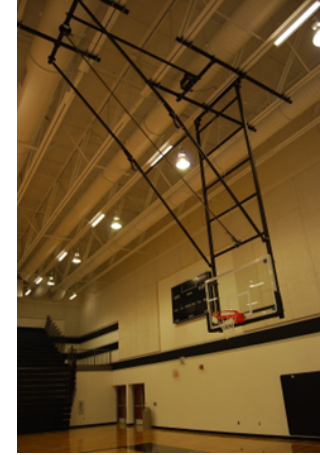

NOVÉ BOČNÍ STĚNOVÉ SKLOPNÉ KOŠE
 konstrukční kotevni: výměny mezi sloupy silicované s přední hranou
 součástí výškové stavitelná deska a elektrické sklápění
 SPORTSYSTEM S04064, 04066, 04067, vše lakované do bílá RAL 9010 mat



S04064



S04066



S04067

DĚLÍCÍ STAHOVATELNÉ SÍTĚ
 stropní skládání minimálního nábalu, zapuštěno do podhledu
 spodní část neprůhledná, maximálně tuhá a neprůzvučná, vrchní část síťovina.
 SPORTSYSTEM 07604, vše (sítě, plátno, konstrukce) bílá RAL9010 mat

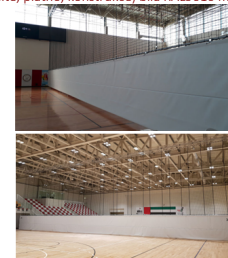



STROPNÍ PROFILOVÉ OSVĚTLENÍ
 hliníkové liniové profily tvarované do požadovaných linek a obdélníků
 profily přisazené nástropní, barva bílá RAL 9010 mat



POHLEDOVÉ BETONOVÉ KONSTRUKCE
 monolitické konstrukce nosných prvků
 deskové bednění, třída pohledového betonu PB3



VNITŘNÍ OMÍTKY ZDĚNÝCH KONSTRUKCÍ
 sádrové popř. jemné štukové omítky
 omyvatelná, matná, bílá výmalba

KERAMICKÉ OBKLADY
 bílá matná keramická mozaika 25/25mm
 RAKO COLOR TWO

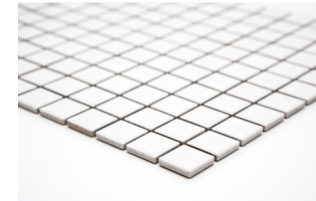

ZRCADLOVÁ A UMYVADLOVÁ SKŘÍŇKA
 truhlářská zakázková skříňka pro vestavbu dávkovače mýdla a zásobníku papírových utěrek,
 a skříňka pro vložení odpadkového koše na papírové utěrky
 truhlářská výroba LDTD hladká bílá (EGGER W980 SM)
 vybavení SANELA SLZN 84A, SLZN 84G



DĚLÍCÍ PŘÍČKY
 truhlářská zakázková výroba / zakázková typová výroba
 LDTD hladká bílá (EGGER W980 SM)

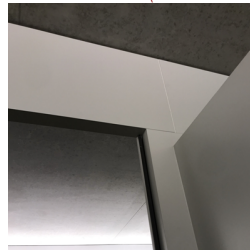

SANITÁRNÍ KERAMIKA, BATERIE, DOPLŇKY
 jednoduché obdélníkové tvary, barva bílá matná
 keramika LAUFEN PRO
 baterie TRES



VNITŘNÍ LITÉ PODLAHY
 jednotné vnitřní podlahy pro všechny vnitřní místnosti
 tenkovrstvé cementové stěrky (5mm) / mikro-teraco (10mm)
 teraco SIB EXTREME AF LOFT, stěrka BOCA BG





STROPNÍ PROFILOVÉ OSVĚTLENÍ
hliníkové liniové profily tvarované do požadovaných linek a obdélníků
profily přisazené nástropní, barva bílá RAL 9010 mat



POHLEDOVÉ BETONOVÉ KONSTRUKCE
monolitické konstrukce nosných prvků
deskové bednění, třída pohledového betonu PB3



OKENNÍ FASÁDA
hliníková okenní rámová fasáda
součástí pevné výplně mezi okenní rámy za sloupky a zdmi
SCHUCO AWS.75.SI, barva bílá RAL 9010 mat

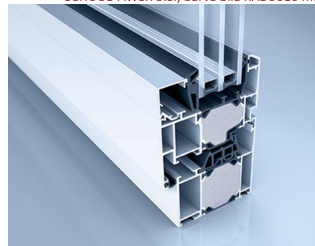

VNITŘNÍ SKLENĚNÉ PŘÍČKY
systémové skleněné příčky s akustickým útlumem
tenké hliníkové rámy, včetně dveří, skla spojovaná na sraz bezrámově
SCHUCO ADS.50.NI, ALUPROF MB-Harmony office, LIKO-S MICRA II, barva bílá RAL 9010mat



VESTAVNÝ ZAKÁZKOVÝ NÁBYTEK
truhlářská výroba z dýhované DTD / překližky a kartáčovaného nerez
březová dýha / překližka s bezbarvou PU - barevně a materiálově shodně / podobně k obkladům sportoviště
pracovní plochy a spodní skříňky hygienický prostor z kartáčovaného nerez

TYPOVÝ ZAŘIZOVACÍ NÁBYTEK
truhlářská zakázková / typová výroba
LDTD hladká bílá (EGGER W980 SM)
kovové konstrukce lakované bílá RAL 9010 mat

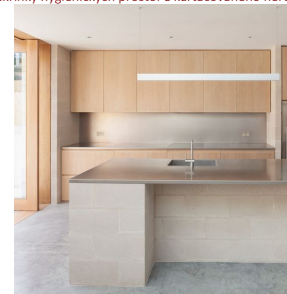

VNITŘNÍ ČISTÍCÍ ROHOŽE
zapuštěné čistící koberce podél oken k lodžii
lemování hliníkovými "L" profily.
výška 5mm, barva jednolitá, tmavě šedá.
INTERFACE Barricade Two

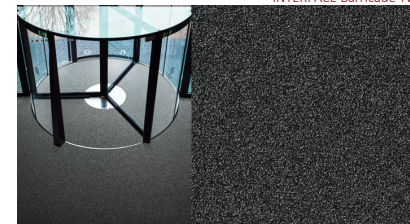

VNITŘNÍ LITÉ PODLAHY
jednotné vnitřní podlahy pro všechny vnitřní místnosti
tenkovrstvé cementové stěrky (5mm) / mikro-teraco (10mm)
teraco SIB EXTREME AF LOFT, stěrka BOCA BG











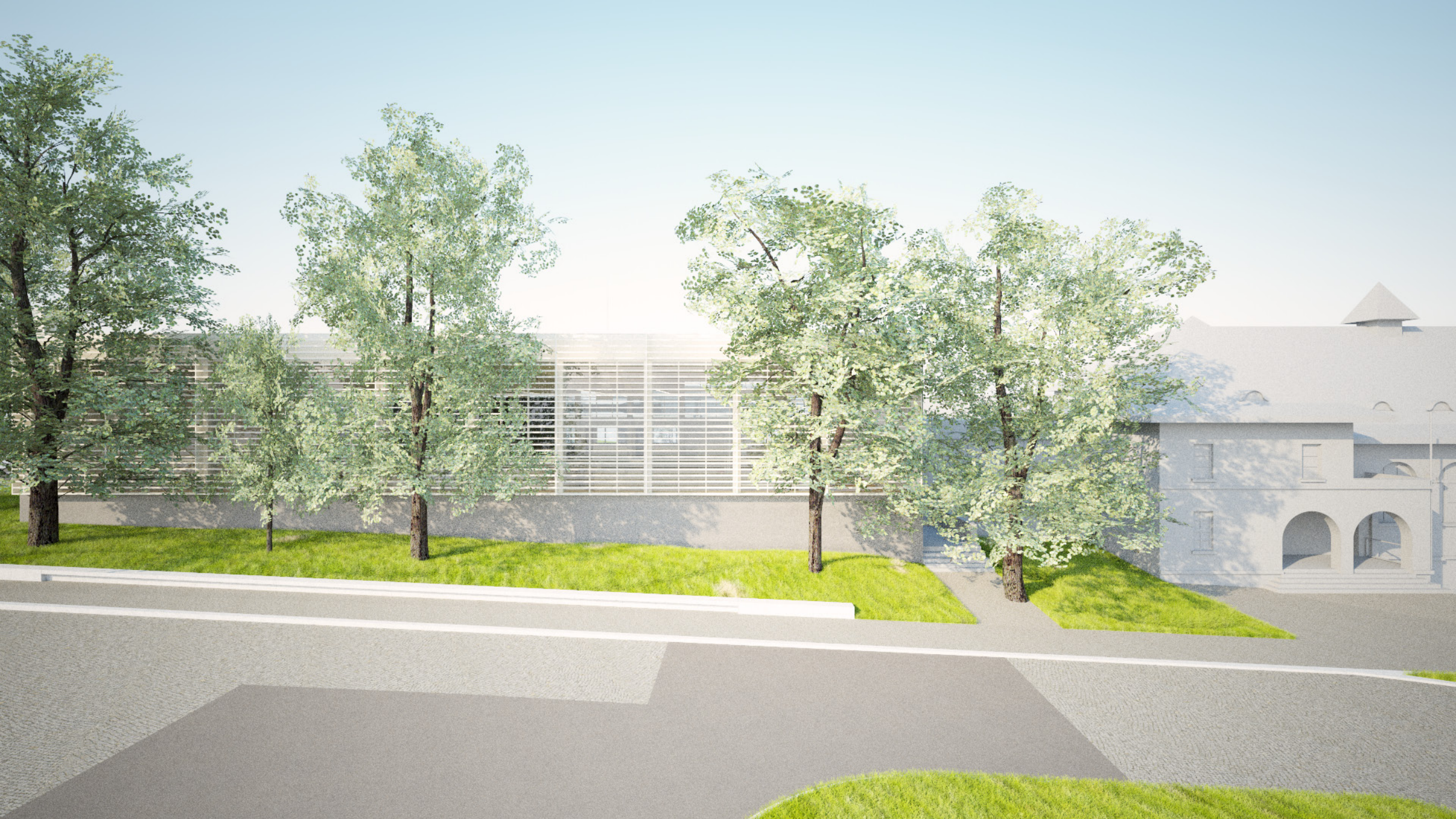









HUMPOLEC		JIRLAVA	
0	0	0	0
2	1ST	2	0
0	10:00	0	0

Player	Points	Rebounds	Assists	Blocks	Steals	Fouls
1. Bencik, M.	0	0	0	0	0	0
7. Ribery, P.	0	0	0	0	0	0
8. Martinek, J.	0	0	0	0	0	0
10. Rabuhan, A.	0	0	0	0	0	0
15. Arap, M.	0	0	0	0	0	0
17. Dvacký, J.	0	0	0	0	0	0
21. Lacin, P.	0	0	0	0	0	0
25. Müller, T.	0	0	0	0	0	0
27. Štábo, D.	0	0	0	0	0	0
31. Rado, S.	0	0	0	0	0	0
33. Kratoch, I.	0	0	0	0	0	0
40. Štepančík, B.	0	0	0	0	0	0
1. Jan, L.	4	0	0	0	0	0
4. Štábo, S.	4	0	0	0	0	0
8. Gábor, Z.	3	0	0	0	0	0
9. Štepančík, G.	3	0	0	0	0	0
10. Štábo, D.	2	0	0	0	0	0
11. Štepančík, S.	2	0	0	0	0	0
12. Štábo, S.	1	0	0	0	0	0
13. Štepančík, S.	1	0	0	0	0	0
14. Štepančík, S.	1	0	0	0	0	0
16. Štepančík, S.	1	0	0	0	0	0
18. Štepančík, S.	1	0	0	0	0	0
19. Štepančík, S.	1	0	0	0	0	0
20. Štepančík, S.	1	0	0	0	0	0
22. Štepančík, S.	1	0	0	0	0	0
23. Štepančík, S.	1	0	0	0	0	0
24. Štepančík, S.	1	0	0	0	0	0
26. Štepančík, S.	1	0	0	0	0	0
28. Štepančík, S.	1	0	0	0	0	0
29. Štepančík, S.	1	0	0	0	0	0
30. Štepančík, S.	1	0	0	0	0	0
32. Štepančík, S.	1	0	0	0	0	0
34. Štepančík, S.	1	0	0	0	0	0
35. Štepančík, S.	1	0	0	0	0	0
36. Štepančík, S.	1	0	0	0	0	0
37. Štepančík, S.	1	0	0	0	0	0
38. Štepančík, S.	1	0	0	0	0	0
39. Štepančík, S.	1	0	0	0	0	0
41. Štepančík, S.	1	0	0	0	0	0
42. Štepančík, S.	1	0	0	0	0	0
43. Štepančík, S.	1	0	0	0	0	0
44. Štepančík, S.	1	0	0	0	0	0
45. Štepančík, S.	1	0	0	0	0	0





TEAM	PTS	REB	AST	STL	BLK
HOME	0	0	0	0	0
AWAY	0	0	0	0	0

10:00
0 0
2 0 0 2











- **Veřejná prezentace výstavby sportovní haly**

- **Harmonogram**

- 2022 studie na celý areál
- podzim 2023 zadání projektu na halu
- září 2024 stavební povolení
- leden 2025 prováděcí dokumentace
- 20.5.2025 otevírání obálek
- 2025 + 2026 výstavba
- jaro 2027 otevření nové haly

- Veřejná prezentace výstavby sportovní haly
-

Financování investiční akce

Celková předpokládaná cena realizace: **160 mil. Kč**

■ výstavba ■ vybavení ■ bourací práce

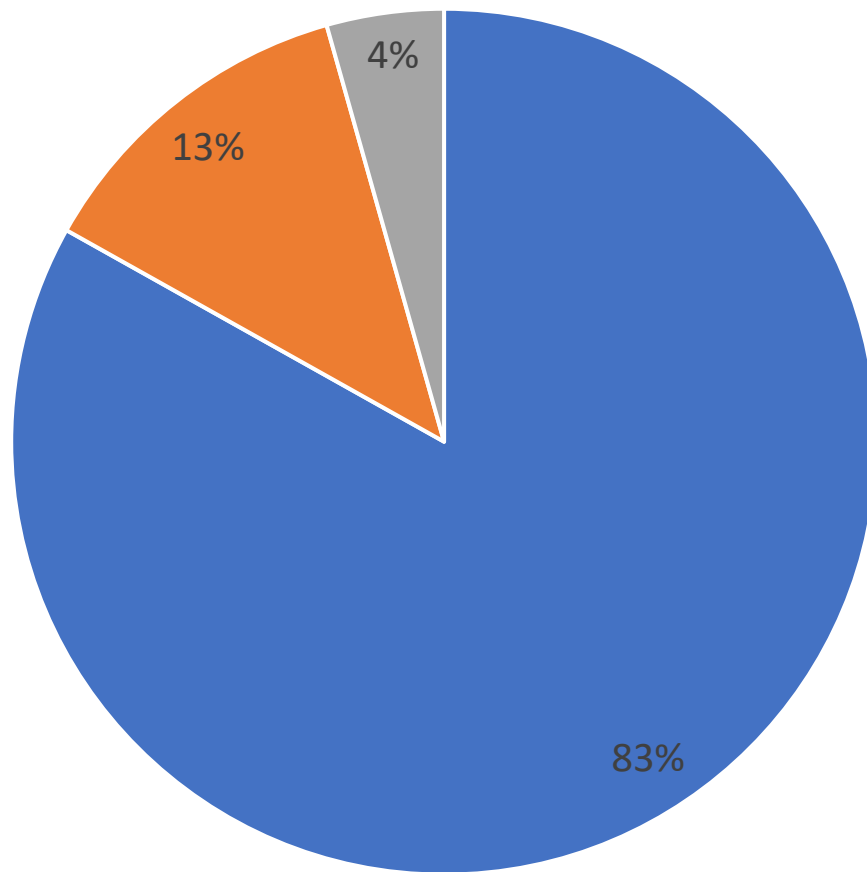

* uvedené ceny jsou bez DPH

Veřejná prezentace výstavby sportovní haly

Financování investiční akce

Rozpad financování celkové částky:

město Humpolec – 105 mil. Kč

dotace Kraj Vysočina – 25 mil. Kč

dotace NSA - 30 mil. Kč*

*předpokládaná výše dotace

■ město Humpolec ■ dotace NSA ■ dotace Kraj Vysočina

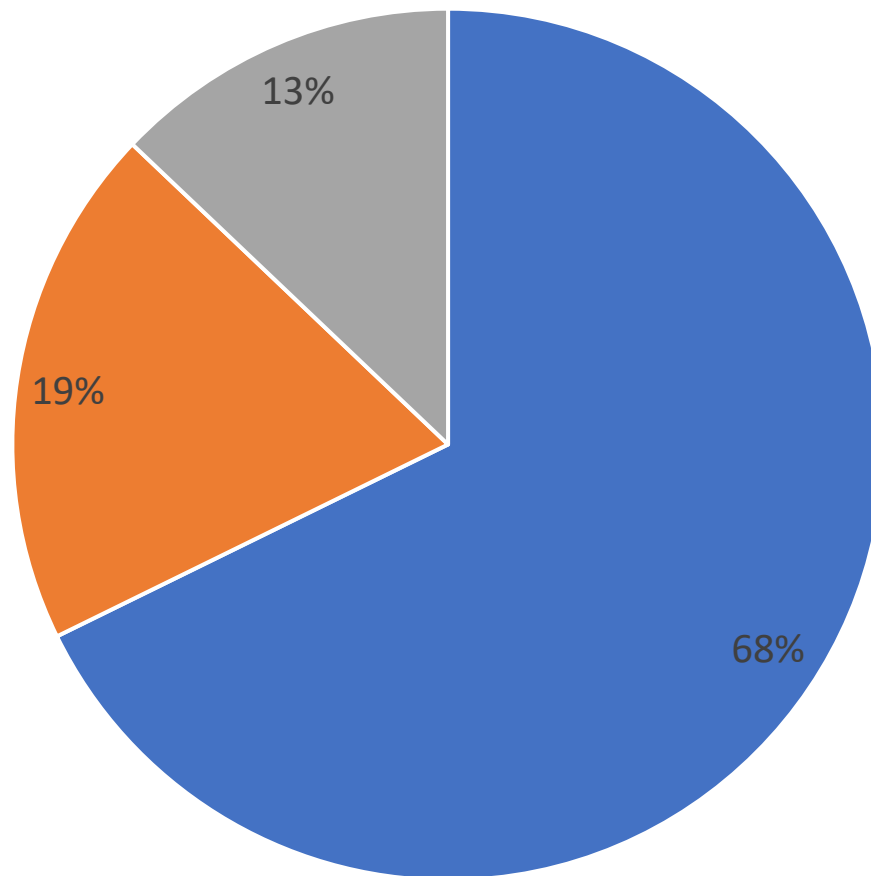

- Veřejná prezentace výstavby sportovní haly

- - **Nejčastější dotazy**

- Proč je nezbytné současnou halu zbourat?
- Proč je cena investiční akce vyšší než původní odhad?
- Proč sportovní hala a ne jiné sportoviště?
- Proč město majetek převzalo v tomto stavu a neřeší si to TJ Jiskra sama?
- Jaké bude fungování nové sportovní haly v budoucnu? Plán využití i ostatními spolky?