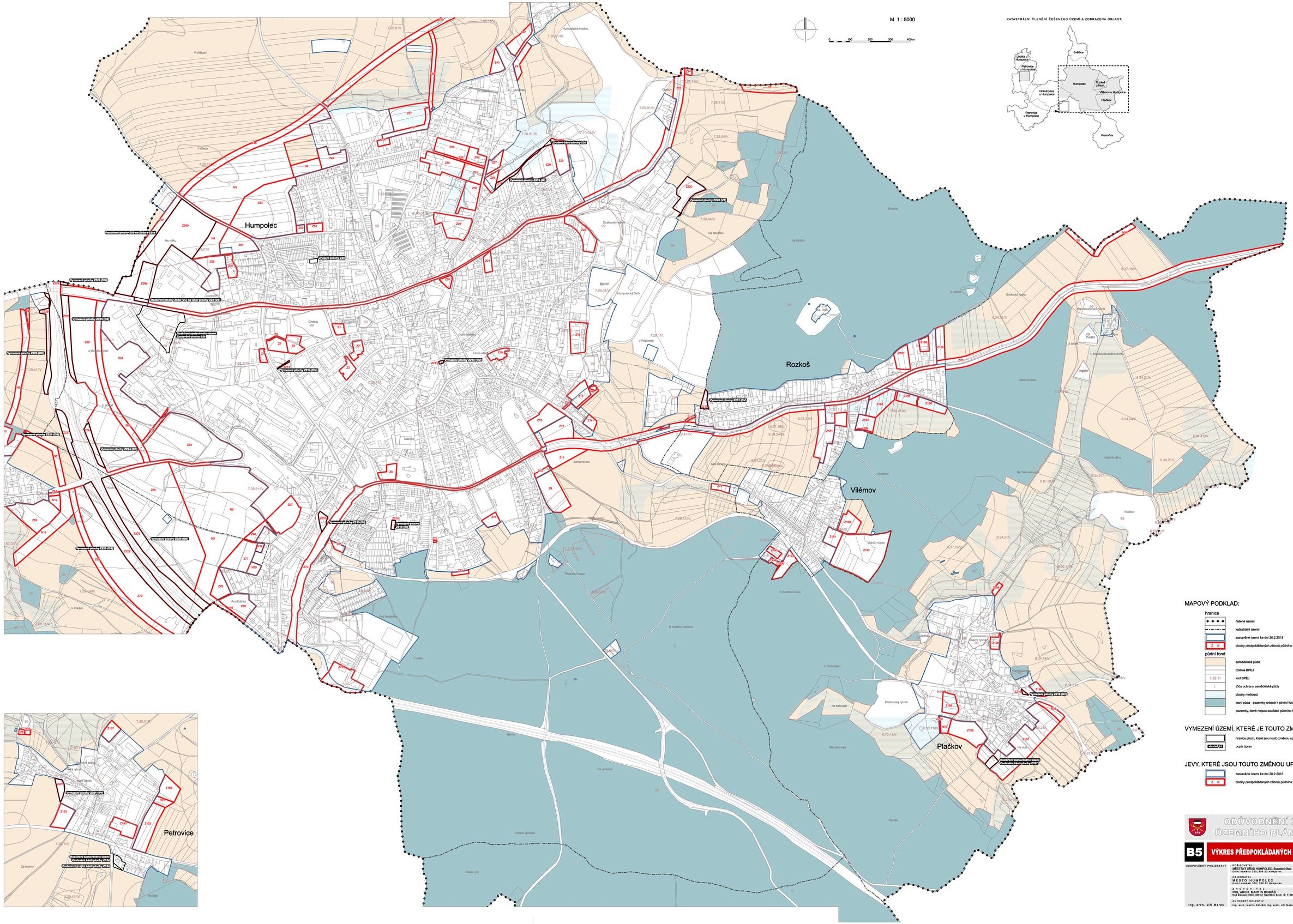

KATASTRÁLNÍ ČLENĚNÍ ŘEŠENÉHO ÚZEMÍ A ZOBRAZENÁ OBLAST:

MAPOVÝ PODKLAD:

hranice

- řešené území
- katastrální území
- zastavěné území ke dni 28.2.2018
- Z N plochy předpokládaných záborů půdního fondu

půdní fond

- zemědělská půda
- izolinie BPEJ
- 7.29.11 kód BPEJ
- I. třída ochrany zemědělské půdy
- plochy melioraci
- lesní půda - pozemky určené k plnění funkcí lesa
- pozemky, které nejsou součástí půdního fondu

VYMEZENÍ ÚZEMÍ, KTERÉ JE TOUTO ZMĚNOU DOTČENÉ:

- hranice ploch, které jsou touto změnou upravovány
- číslo plochy popis úprav

JEVY, KTERÉ JSOU TOUTO ZMĚNOU UPRAVOVÁNY:

- zastavěné území ke dni 28.2.2018
- Z N plochy předpokládaných záborů půdního fondu

ODŮVODNĚNÍ ZMĚNY Č.1B ÚZEMNÍHO PLÁNU HUMPOLEC

B5 VÝKRES PŘEDPOKLÁDANÝCH ZÁBORŮ PŮDNÍHO FONDU

ZODPOVĚDNÝ PROJEKTANT

Ing. arch. Jiří Marek

POŘIZOVATEL:
MĚSTSKÝ ÚŘAD HUMPOLEC, Stavební úřad
Dolní náměstí 293, 396 22 Humpolec
http://www.mesto-humpolec.cz/
e-mail: ured@mesto-humpolec.cz

OBJEDNATEL:
MĚSTO HUMPOLEC
Horní náměstí 350, 396 22 Humpolec
http://www.mesto-humpolec.cz/
e-mail: urad@mesto-humpolec.cz

ZHOTOVITEL:
ING. ARCH. MARTIN DOBIÁŠ
Nad Žižkovem 2630, 590 01 Havlíčkův Brod, IČ: 71886644
ING. ARCH. ALEŠ LÁNA
Zábřežská 4935/1, 586 01 Jihlava; IČ: 75899795

AUTORSKÝ KOLEKTIV:
Ing. arch. Martin Dobiáš; Ing. arch. Jiří Marek; Ing. arch. Aleš Lána

DATUM
duben 2019