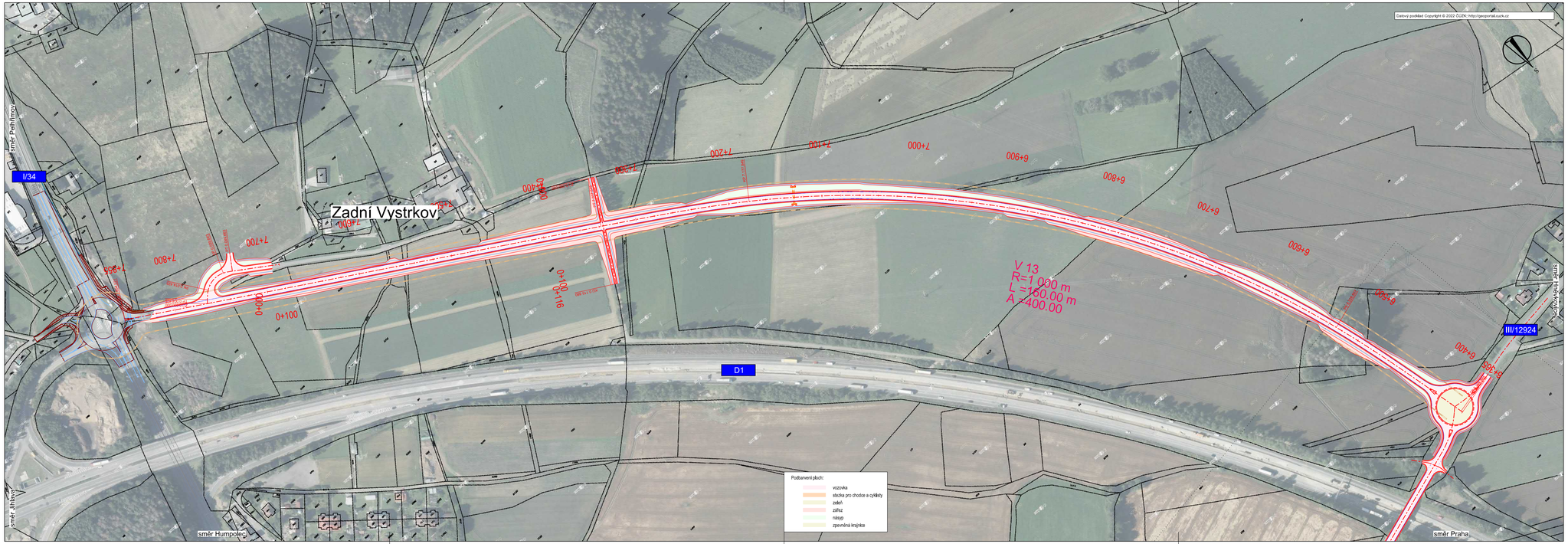

Číslo změny:	Obsah změny:	Datum změny:
01	-	-
02	-	-
03	-	-

Investor:	Objednatel:
KSÚSV Kosovská 1122/16 586 01 Jihlava 1	Město Humpolec Horní náměstí 300 369 01 Humpolec

Zpracovatel:		Hlavní inženýr projektu:
SUDOP PRAHA	SUDOP PRAHA a.s. Olšanská 1a, 130 80 Praha 3 tel.: +420 267 094 111 e-mail: praha@sudop.cz	ING. MATĚJ MAREŠ Garant profese:

Středisko:			
KONCEPCE DOPRAVY			
Vedoucí střediska:	Odpovědný projektant SO, IO, PS:	Vypracoval:	Kontroloval:
ING. ANDREA PLÍŠKOVÁ	ING. MATĚJ MAREŠ	ING. RADKA KRUMPOVÁ	ING. JAN TUREK

Název akce:	Číslo smlouvy:
Technická studie **II/347 Humpolec, obchvat**	21-256.205
	Projektový stupeň: TS
Část:	Datum: 07/2022
B. Výkresy	Číslo části: B.2
Název přílohy:	Měřítko: 1:2 000 / Počet formátů: 5 x A4
Situace, část 4 **III/12924 - I/34**	Číslo přílohy: **B.2.4.1**

DOKUMENT LZE UŽÍVAT POUZE VE SMYSLU PŘÍSLUŠNÉ SMLOUVY O DÍLO. ŽÁDNÁ JEHO ČÁST NEMŮŽE BÝT DLE ZÁKONA č.121/2000 Sb. KOPÍROVÁNA NEBO JINÝM ZPŮSOBEM ROZŠIŘOVÁNA, BEZ SOUHLASU SUDOP PRAHA a.s.