Rada města Humpolec

P Ř E H L E D U S N E S E N Í

z 61. schůze Rady města Humpolec,
která se konala dne 23.2.2022

1325/61/RM/2022 **Zrušení zadávacího řízení - Rekonstrukce komunikace ul. Jihlavská, Humpolec**

I. Rada města ruší
vypsané zadávací řízení na podlimitní veřejnou zakázku zadávanou ve zjednodušeném podlimitním řízení na akci "Rekonstrukce komunikace ul. Jihlavská, Humpolec".
II. Rada města schvaluje
opakované vypsání zadávacího řízení na veřejnou zakázku ve zjednodušeném podlimitním řízení na akci "Rekonstrukce komunikace ul. Jihlavská, Humpolec".
III. Rada města ukládá
1. vedoucímu odboru místního hospodářství
1.1. zajistit zveřejnění Rozhodnutí zadavatele o zrušení veřejné zakázky - Rekonstrukce komunikace ul. Jihlavská, Humpolec na profilu zadavatele města Humpolec Tender arena.

Termín: 4.3.2022

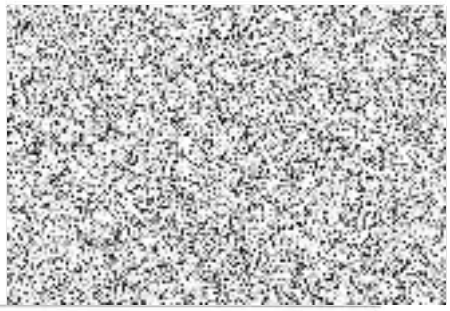

Karel Kratochvíl
starosta města

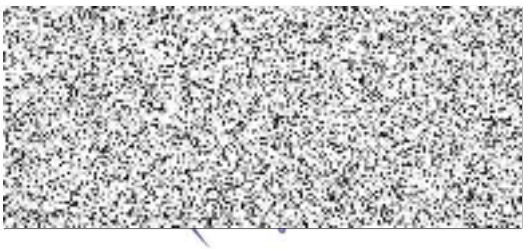

V.Brukner, A.Kukrechtová
místostarostové