

Pavla Doležálková

Od: Jan Zavřel 
Odesláno: neděle 20. července 2025 23:22
Komu: posta epodatelna
Předmět: Žádost o informace podle zákona č. 106/1999 Sb. - daňové doklady

Upozornění: E-mail od externího odesílatele. Pokud se Vám e-mail nezdá v pořádku, přepošlete ho na IT ke kontrole.

Město Humpolec
Horní náměstí 300
396 01 Humpolec

Věc: Žádost o informace podle zákona č. 106/1999 Sb.
Naše č.j.: INFO-2025-33

Vážený,

podle zákona č. 106/1999 Sb., o svobodném přístupu k informacím, žádám o poskytnutí:

1. Kopíí 10 RŮZNÝCH faktur přijatých v období červen 2024 - červen 2025, konkrétně:
- 2 faktury za IT služby/software
 - 2 faktury za energie (elektřina, plyn)
 - 2 faktury za právní nebo poradenské služby
 - 2 faktury za kancelářské potřeby nebo drobný materiál
 - 2 faktury za jiné služby nebo zboží

Žádám o faktury od RŮZNÝCH dodavatelů (maximálně 1 faktura od každého dodavatele).

2. Kopíí 5 přijatých účtenek z pokladny (účetnictví) za období červen 2024 - červen 2025:
- Různé typy nákupů (PHM, občerstvení, kancelářské potřeby)
 - Pokud možno od různých prodejců

Informace žádám poskytnout v elektronické podobě (PDF/JPG):

- Jako odpověď na tento email: 
- prostřednictvím online služby pro dočasné uložení a sdílení souborů (např. uschovna.cz)

Žádám o přímé poskytnutí informací, nikoliv o odkaz na zveřejněnou informaci.

S pozdravem

Jan Zavřel



V  dne 20.07.2025



Neobsahuje žádné viry. www.avg.com



Váš dopis zn.
Ze dne
Č. J. MUHU/29938/2025/Do
S.Z. EO/2865/2025/
Vyřizuje Pavla Doležálová
Tel. 565518141
Fax 565 518 199
E-mail pavla.dolezalkova@mesto-humpolec.cz
Datum 31.07.2025
Celkem listů 0
Počet příloh / listů př. 0 / 0

Jan Zavřel ,



Věc: Žádost o informace podle zákona č. 106/1999 Sb. - daňové doklady

Povinný subjekt – Město Humpolec – obdržel dne 21.7.2025 Vaši žádost o informaci zaslanou v souladu se zákonem č. 106/1999 Sb., o svobodném přístupu k informacím, ve znění pozdějších předpisů (dále též InfZ), v níž žádáte poskytnutí následujících informací:

Město Humpolec
Horní náměstí 300
396 01 Humpolec

Věc: Žádost o informace podle zákona č. 106/1999 Sb.
Naše č.j.: INFO-2025-33

Vážení,

podle zákona č. 106/1999 Sb., o svobodném přístupu k informacím, žádám o poskytnutí:

1. Kopii 10 RŮZNÝCH faktur přijatých v období červen 2024 - červen 2025, konkrétně:
 - 2 faktury za IT služby/software
 - 2 faktury za energie (elektřina, plyn)
 - 2 faktury za právní nebo poradenské služby
 - 2 faktury za kancelářské potřeby nebo drobný materiál
 - 2 faktury za jiné služby nebo zboží

Žádám o faktury od RŮZNÝCH dodavatelů (maximálně 1 faktura od každého dodavatele).



Město Humpolec
Ekonomický odbor
Horní náměstí 300, 396 22 Humpolec

2. Kopii 5 přijatých účtenek z pokladny (účetnictví) za období červen 2024 - červen 2025:

- Různé typy nákupů (PHM, občerstvení, kancelářské potřeby)
- Pokud možno od různých prodejců

Informace žádám poskytnout v elektronické podobě (PDF/JPG):

- Jako odpověď na tento email: 
- prostřednictvím online služby pro dočasné uložení a sdílení souborů (např. uschovna.cz)

Žádám o přímé poskytnutí informací, nikoliv o odkaz na zveřejněnou informaci.

S pozdravem

Jan Zavřel



 20.07.2025

Zasíláme Vám v souladu s InfZ požadované informace:

Kopie požadovaných faktur a pokladních dokladů jsou přílohou této odpovědi.

S pozdravem

Pavla Doležálková
Referent ekonomického odboru

Dodavatel:Velkoobchod
PAPRSEK
www.paprsekshop.cz**Velkoobchod Paprsek s.r.o.**U Plovárny 484/II
37701 Jindřichův Hradec
Česká republikaIČ: 07946121
DIČ: není plátce DPHZápis u Krajského soudu v Českých Budějovicích, oddíl C,
vložka 28588Číslo účtu:
Název banky:

SWIFT:

IBAN:

Variabilní symbol: **010723****Faktura č. 010723****Odběratel:**Město Humpolec
Horní náměstí 300
396 01 Humpolec
Česká republikaIČ: 00248266
DIČ: CZ00248266Datum vystavení
2025-01-16Datum splatnosti
2025-01-30Číslo objednávky: #010723
Způsob platby: Bankovní převod
Způsob dopravy: GLS - Česká republika

Produkt / Kód	Zákl. cena / Sleva	Počet	Celkem
Kancelářské potřeby - balíček PREMIUM 1848,- Kč	1 848,00 Kč	2	3 696,00 Kč
Poplatky za dopravu	129,00 Kč	1	129,00 Kč

Celkem**3 825,00 Kč**

Velice děkujeme za Vaši objednávku. Věříme, že budete s výrobky spokojeni a zachováte nám tak přízeň dalšími nákupy. Obchodní a reklamační podmínky a Podmínky ochrany osobních údajů jsou ke stažení na PAPREKSHOP.CZ

Podpis a razítko:

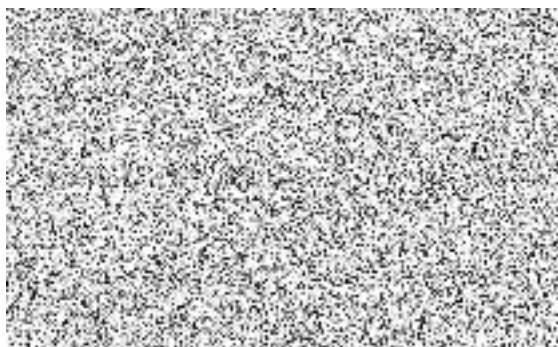

Variabilní symbol:
010723

Datum splatnosti:
2025-01-30

Částka k zaplacení:
3 825,00 Kč

Dokument vytvořil: E-shop systém



FAKTURA - DAŇOVÝ DOKLAD

Adresát

JUDr. Ladislava Lebedová
advokát - zaps. u ČAK pod č. 00360
Koželská 205
584 01 Ledeč nad Sázavou
Tel./Fax: 569 721 425
IČO: 66202094 DIČ: CZ6358111672

Bankovní spojení: 
číslo účtu: 

Variabilní symbol /číslo faktury/: 2024768

Specifický symbol:

Město Humpolec
IČO: 00248266, DIČ: CZ00248266

Horní náměstí 300
396 01 Humpolec

Den vystavení: 30.11.2024

Uskutečnění zd. plnění: 30.11.2024

Splatnost: do 15 dnů

Úkon

Sazba DPH

Kč

Fakturuji Vám za poskytování právní pomoci
dle smlouvy za měsíc listopad 2024

21 %

20.000,-

Základ DPH 21 %	Základ DPH 0 %	DPH 21 %	Cena celkem
20.000,- Kč	0,- Kč	4.200,- Kč	24.200,- Kč

K úhradě celkem Kč: 24.200,--

Vyhotovil: JUDr. Ladislava Lebedová





ŘÁDNÁ FAKTURA ZA ZEMNÍ PLYN

Číslo dokladu: 1212506684

Zákaznické číslo: 41712

Dodavatel:

SPP CZ, a.s.

Nové sady 996/25, 602 00 Brno

Společnost zapsaná v OR u KS v Brně, vložka B 7257

IČ: 28488016, DIČ: CZ28488016

Bankovní spojení:



Máte zřízen přístup do **Moje SPP**,
kde můžete vyřídit vše 24 hodin denně.

jiri.fiala@mesto-humpolec.cz

Město Humpolec
Horní náměstí 300
39601 Humpolec

Část A

Zákazník:

Město Humpolec

Horní náměstí 300, 39601 Humpolec

IČO: 248266, DIČ: CZ00248266

Vaše bankovní spojení: 19-1421261/0100

Váš kontaktní telefon: 607671935

Váš kontaktní email: jiri.fiala@mesto-humpolec.cz



Číslo daňového dokladu: **1212506684**

Fakturační skupina: **801060433**

Variabilní symbol: **1212506684**

Forma úhrady: **Bank. převodem**

Datum vystavení: **01.04.2025**

Datum skut. zdanitelného plnění: **01.04.2025**

Datum splatnosti: **15.04.2025**

Vážený zákazníku,

dovolu, abychom Vám poděkovali za důvěru, kterou jste nám projevovali po dobu uplynulého období. Vystavili jsme Vám zúčtovací fakturu za období od 22.3.2025 do 27.3.2025.

V případě požadavků souvisejících s dodávkou zemního plynu nás prosím kontaktujte na telefonním čísle Zákaznické linky SPP 800 789 789 v pracovních dnech od 8 do 16 hodin, anebo nás kontaktujte na e-mailu info@spp.cz.

S pozdravem

Vaše SPP

Nedoplatek

uhradte ve výši:	73,00 Kč
na účet:	117430733/0300
do termínu splatnosti ke dni:	15.4.2025
pod variabilním symbolem:	1212506684

Detailní rozpis záloh naleznete na předposlední straně faktury.

Rekapitulace

	Sazba DPH (%)	Základ pro DPH (Kč)	DPH (Kč)	Celkem (Kč)
Dodávka zboží a služeb	21	60,52	12,71	73,23
Zaokrouhlení				-0,23
Nedoplatek				73,00

Spotřeba za zúčtovací období:

Zúčtovací období	Počáteční stav (m ³)	Konečný stav (m ³)	Nepřečtená spotřeba (m ³)	Přečtená spotřeba (m ³)
22.03.2025 - 27.03.2025	31 761,00	31 761,00	0,00	0,00
Přečtená spotřeba celkem				0,00



ŘÁDNÁ FAKTURA ZA ZEMNÍ PLYN

Číslo dokladu: 1212506684

Zákaznické číslo: 41712

Rekapitulace za zúčtovací období:

	Účtované množství	Prům. jedn. cena	Celkem bez DPH (Kč)	Celkem s DPH (Kč)
Dodávka zemního plynu	0,00 kWh		0,00	0,00
Stálý měsíční plat	0,19 měs	312,69	60,52	73,23
Souhrn částek celkem s DPH				73,23



ŘÁDNÁ FAKTURA ZA ZEMNÍ PLYN

Číslo dokladu: 1212506684

Zákaznické číslo: 41712

Část B

Odběrné místo			
Adresa OM:	Tyršovo náměstí 800, 39601 Humpolec		
EIC OM:	27ZG900Z0016584N		
TDD:	TDD7		
Předpokl. roční spotřeba:	9,92 MWh		

Hodnoty měření k odběrnému místu

Typ měřidla:	Číslo měřidla:		Číslo přepočítavače:					
F030	5098551							
Od - Do	ZO	Počáteční stav	Koncový stav	Spotřeba (m ³)	Koef.	Spotřeba s koef. (m ³)	Spalné teplo	Spotřeba (kWh)
22.03.2025-27.03.2025		31 761	31 761	0	0,9578	0,00	10,9055	0,00
Celková spotřeba						0,00		0,00

Vyúčtování za obchod (částky jsou uvedeny bez DPH)

Produkt	Plyn Jistota 1 rok březen 2025	Platnost smlouvy		do 28.2.2026		
Fakturační období	Popis položky	Spotřeba	Jednotka	Kč/jedn.	Celkem (Kč)	
22.03.2025-27.03.2025	Dodávka plynu	0,0000	MWh	1 289,00	0,00	
22.03.2025-27.03.2025	Stálý měsíční plat za dodávku plynu	0,1935	měs.	130,00	25,16	
Celkem					25,16	

Vyúčtování platby za služby distribuce (částky jsou uvedeny bez DPH)

Produkt		Platnost smlouvy		do 28.2.2026		
Fakturační období	Popis položky	Spotřeba	Jednotka	Kč/jedn.	Celkem (Kč)	
22.03.2025-27.03.2025	Distribované množství zemního plynu	0,0000	MWh	480,91	0,00	
22.03.2025-27.03.2025	Stálý měsíční plat za přistavenou kapacitu	0,1935	měs.	182,71	35,36	
22.03.2025-27.03.2025	Poplatek za zúčtování služby OTE	0,0000	MWh	3,40	0,00	
Celkem					35,36	

Celkem za služby dodávky plynu v Kč bez DPH (distribuce plynu, ostatní služby a dodávka plynu)**60,52**

Srovnání spotřeby k odběrnému místu

Služba:					
Období	22.3. - 27.3.2025	26.3.2024 - 21.3.2025	4.4.2023 - 25.3.2024	15,114	9,555
Spotřeba - MWh	0,000	15,114	9,555		

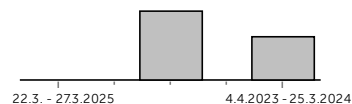

Množství dodaného plynu osvobozeného od daně: .



Rozpis záloh

Měsíc	Datum splatnosti	Celková částka (Kč)	Variabilní symbol
duben	15.04.2025	3 000,00	801060433
květen	15.05.2025	2 200,00	801060433
červen	15.06.2025	2 200,00	801060433
červenec	15.07.2025	2 200,00	801060433
srpen	15.08.2025	2 200,00	801060433
září	15.09.2025	2 200,00	801060433
říjen	15.10.2025	2 200,00	801060433
listopad	15.11.2025	2 200,00	801060433
prosinec	15.12.2025	2 200,00	801060433
leden	15.01.2026	2 200,00	801060433
únor	15.02.2026	2 200,00	801060433
březen	15.03.2026	2 200,00	801060433
duben	15.04.2026	2 200,00	801060433
Celkem		29 400,00	

Seznam zálohovaných odběrných míst

EIC odběrného místa:	Adresa odběrného místa:
27ZG900Z0016584N	Tyršovo náměstí 800, 39601 Humpolec



Část C

Informace pro zákazníky

Vysvětlení použitých pojmů a zkratk u položek vztahujících se k dodávce a distribuci zemního plynu (dále jen ZP):

Fakturační období	Období, za které je daná platba vypočtena.
Způsob odečtu (ZO)	Určuje formou zkratky způsob, jakým byl zjištěn stav číselníku plynoměru na konci Fakturačního období nebo charakterizuje i důvod provedení odečtu (S - samoodečet, O - odhad spotřeby, Z - změna ceny, bez znaku - řádný odečet).
Stav plynoměru	Hodnoty stavu číselníku plynoměru vztahující se k danému Fakturačnímu období.
Rozdíl v m ³	Spotřeba naměřená plynoměrem. Jedná se o rozdíl konečného a počátečního stavu plynoměru.
Přepočtový koeficient	Koeficient pro přepočtení naměřeného množství zemního plynu, který je závislý na atmosférickém tlaku, nadmořské výšce, teplotě, složení plynu a umístění plynoměru (vně nebo uvnitř budovy).
Spalné teplo	Průměrný energetický obsah ZP v dané lokalitě v průběhu Fakturačního období.
Spotřeba v kWh	Hodnota, která vznikla výpočtem Rozdíl v m ³ x Přepočtový koeficient x Spalné teplo.
Spotřeba v MWh	Spotřeba v kWh převedená na MWh (1 MWh = 1000 kWh).
Operátor trhu - zúčtování	Platba na pokrytí nákladů operátora trhu, který zabezpečuje fungování trhu s plynem.
Daň ze zemního plynu	Touto daň ve smyslu zákona č. 261/2007 Sb. zatížena dodávka ZP konečnému spotřebiteli. Její výše je vypočtena jako součin celkové spotřeby a zákonem dané sazby daně za spotřebovanou MWh.
Distribuce - kapacita	Měsíční cena za denní rezervovanou kapacitu v distribuční rozvodné síti.
Distribuce - stálý měsíční plat	Měsíční cena za denní rezervovanou kapacitu v distribuční rozvodné síti hrazená formou stálého platu.
Distribuce - odebraný zemní plyn	Cena za distribuci odebraného ZP z virtuálního obchodního bodu v ČR k místu odběru zákazníkem.
Obchod - kapacita	Měsíční cena za denní rezervovanou přepravní kapacitu. Jedná se o platbu za přepravu ZP z místa těžby do virtuálního obchodního bodu a platbu za strukturaci dodávky.
Komodita - odebraný zemní plyn	Cena za energetickou hodnotu dodaného ZP (Kč/MWh).
Komodita - Stálý měsíční plat	Měsíční cena za denní rezervovanou přepravní kapacitu hrazenou formou stálého měsíčního platu. Jedná se o platbu za přepravu ZP z místa těžby do virtuálního obchodního bodu a platbu za strukturaci dodávky.
Sleva	Sleva či bonus přiznaný na základě akční nabídky. Částka je uvedena bez DPH.
Přepočtená roční spotřeba	Celková spotřeba za fakturační období přepočtená na 12 měsíců, sloužící k přiřazení cenového pásma, které se určuje dle spotřeby za rok (tj. přesných 12 měsíců).

Reklamacie, řešení sporů

Způsob uplatnění reklamacie vyúčtování dodávky ZP a souvisejících služeb se řídí příslušnými ustanoveními platných právních předpisů. Reklamací vyúčtování lze uplatnit na níže uvedených kontaktech, a to ve lhůtě 30 dnů od data doručení faktury.

Reklamací je nutné zaslat poštou na adresu společnosti SPP CZ, a.s., Nové sady 996/25, 602 00 Brno, nebo e-mailem na info@spp.cz. K reklamaci podané telefonicky se nepřihlíží.

K reklamaci je vždy třeba uvést identifikaci osoby, která reklamaci činí, včetně jejího podpisu, údaje týkající se reklamované faktury a podpis reklamované skutečnosti, včetně odůvodnění reklamacie.

Uplatněná reklamacie nemá odkladný účinek na splatnost vyúčtovaných služeb, nedohodne-li se zákazník s dodavatelem jinak.

Práva zákazníka ve věci sporů

Vznikne-li mezi zákazníkem a dodavatelem ZP spor ve věci týkající se dodávky ZP a souvisejících služeb nebo jejich vyúčtování a nedojde-li k vyřešení sporu smírnou cestou, má zákazník právo obrátit se za účelem rozhodnutí sporu na Energetický regulační úřad, popřípadě na věcně a místně příslušný soud.

Kontakty

SPP CZ, a.s., Nové sady 996/25, 602 00 Brno, tel: 515 500 200, e-mail: info@spp.cz, www.spp.cz

Ministerstvo průmyslu a obchodu, Na Františku 32, 110 15 Praha 1, tel.: +420 224 851 111, e-mail: posta@mpo.cz, www.mpo.cz

Energetický regulační úřad, Masarykovo náměstí 5, 586 01 Jihlava, tel: +420 564 578 666, e-mail: podatelna@eru.cz, www.eru.cz

Státní energetická inspekce, Gorazdova 24, 120 00 Praha 2, +420 224 907 340, posta@sei.gov.cz, www.cr-sei.cz

ČÁST A

E.ON Energie, a.s. - F. A. Gerstnera 2151/6, České Budějovice 7, 370 01 České Budějovice - IČ: 26078201 - DIČ: CZ26078201
Obchodní rejstřík u Krajského soudu v Českých Budějovicích oddíl B, vložka 1390



Město Humpolec
Horní náměstí 300
396 01 Humpolec

Zákazník: Město Humpolec, Horní náměstí 300, 396 01 Humpolec IČ: 00248266,
DIČ: CZ00248266

Zákaznické číslo: 5500009218



E.ON Energie, a.s.
Kontaktní adresa
Středisko služeb zákazníkům
Poštovní příhrádka 54
656 54 Brno



businessline@eon.cz
www.eon.cz



Zákaznická linka
800 111 250

Poruchová služba
800 22 55 77

4113128980

Číslo daňového dokladu

11. 3. 2025

Datum vystavení faktury

11. 3. 2025

Datum uskutečnění zdanitelného
plnění a datum dodání

25. 3. 2025

Datum splatnosti faktury

Inkaso

Způsob úhrady



Řádná faktura za elektřinu (daňový doklad)

Dobrý den,

v souladu se smlouvou uzavřenou s naší společností jsme provedli vyúčtování v místě spotřeby:

Humpolec, parcela číslo 439/2, 396 01 Humpolec

Celková spotřeba elektřiny

0,24800 MWh

Celkové průměrné ceny (dodávka + distribuce) bez započtených slev a DPH:

Stálý plat: 162,40 Kč/měsíc, VT: 8,51 Kč/kWh

Vyúčtování bylo provedeno za období od **14. 3. 2024** do **7. 3. 2025**:

	Cena bez DPH (Kč)		DPH (Kč)	Celkem s DPH (Kč)
Odběr elektřiny	4 028,36			
Faktura celkem	4 028,36			4 874,32
Základ daně a daň	61,44	21 %	12,88	74,32
Započtené zálohy*				4 800,00
Nedoplatek				74,32

*) Na tyto zálohy byl již plátcům DPH vystaven daňový doklad.

Nedoplatek bude odčerpán z Vašeho účtu 000000-0001421261/0100. Zkontrolujte si prosím, zda máte inkaso pro náš účet povoleno, a také limit a četnost inkasních plateb. Pokud je Váš účet pro inkaso zablokovaný, žádáme Vás o zaplacení nedoplatku "Příkazem k úhradě" nebo pomocí uvedeného QR kódu.



Číslo účtu dodavatele

6400790609

Variabilní symbol



Příloha k faktuře za elektřinu

4113128980
 Číslo daňového dokladu

Zákazník: Město Humpolec, Horní náměstí 300, 396 01 Humpolec

Přehled výsledných hodnot

	Platba bez DPH (Kč)
Celkem za související služby v elektroenergetice	1 867,12
Celkem za dodávku elektřiny	2 161,24
Cena celkem	4 028,36

Přehled množství dodaných energií a daně z elektřiny

	Dodané množství (MWh)	Daň (Kč)
Zdaněná elektřina	0,24800	7,02
Osvobozená elektřina	0,00000	0,00
Elektřina bez daně	0,00000	0,00

Vyúčtování zálohových plateb

Způsob úhrady: Inkaso

Přehled přijatých zálohových plateb

Datum přijetí zálohy	Číslo daňového dokladu	Poznámka	Výše plateb včetně DPH (Kč)
15.05.2024	7000397655		1 200,00
15.08.2024	7000397655		1 200,00
15.11.2024	7000397655		1 200,00
17.02.2025	7000397655		1 200,00
Celkem za přijaté zálohy (vč. DPH)			4 800,00

Chceme Vás informovat, že jsme do faktury zahrnuli pouze zálohy, které měly datum splatnosti před datem provedení odečtu. Zálohy splatné po provedení odečtu budete mít v příští faktuře.

Předpis budoucích stanovených zálohových plateb

Datum splatnosti	Variabilní symbol	EAN	Název odběrného místa	Poznámka	Částka včetně DPH (Kč)
15.05.2025	6400790609	859182400110230163			1 200,00
15.08.2025	6400790609	859182400110230163			1 200,00
18.11.2025	6400790609	859182400110230163			1 200,00
16.02.2026	6400790609	859182400110230163			1 200,00

Pokud máte zájem výši zálohy upravit na jinou hodnotu, využijte prosím online zákaznický portál **Energie24**, navštivte naše internetové stránky www.eon.cz nebo nás kontaktujte na businessline@eon.cz. V případě změny výše záloh nezapomeňte, prosím, upravit výši svého trvalého příkazu, pokud je platba realizována trvalým příkazem k úhradě.

Příloha k faktuře za elektřinu

4113128980
Číslo daňového dokladu

Odečtové období: 14.03.2024 - 07.03.2025
Místo spotřeby: parcela číslo 439/2, 396 01 Humpolec

859182400110230163
EAN

3700416493
Číslo místa spotřeby

Přehled aktuální a historické spotřeby

Období	Spotřeba ve VT v MWh
07/2022-03/2023	0,145
03/2023-03/2024	0,252
03/2024-03/2025	0,248

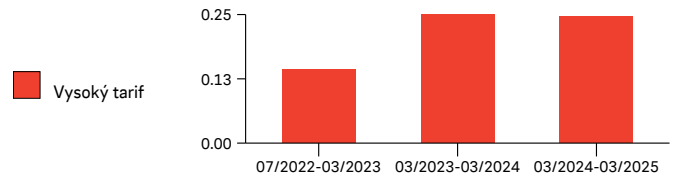

Výpočet platby za dodávku elektřiny (jednotky v Kč jsou uvedeny bez DPH)

Název položky	Období od	do	Jednotka	Počet jednotek	Cena za jednotku (Kč)	Cena celkem bez DPH (Kč)
Produkt dodávky: Standard Produktová řada: StandardPower s ceníkem StandardPower						
Dodané množství jednotarif	14.03.2024	31.12.2024	MWh	0,194	4 039,00	783,57
Stálý plat	14.03.2024	31.12.2024	Měsíc	9,581	99,00	948,52
Dodané množství jednotarif	01.01.2025	07.03.2025	MWh	0,054	3 324,00	179,50
Stálý plat	01.01.2025	07.03.2025	Měsíc	2,226	109,00	242,63
Daň z elektřiny	14.03.2024	07.03.2025	MWh	0,248	28,30	7,02
Celkem za dodávku elektřiny (součet plateb za dodávku, plateb za stálé platy a daně z elektřiny)						2 161,24

Výpočet platby za související služby v elektroenergetice (jednotky v Kč jsou uvedeny bez DPH)

Název položky	Období od	do	DI sazba	Jistič (A)	Jednotka	Počet jednotek	Cena za jednotku (Kč)	Cena celkem bez DPH (Kč)
Cena za distrib. množství elektřiny ve vysokém tarifu	14.03.2024	30.06.2024	C01d		MWh	0,071	3 846,57	273,11
	01.07.2024	31.12.2024	C01d		MWh	0,123	3 846,57	473,13
	01.01.2025	07.03.2025	C01d		MWh	0,054	4 100,28	221,42
Cena za příkon podle hodnoty hl. jističe před elekt.	14.03.2024	30.06.2024	C01d	1x10	Měsíc	3,581	52,00	186,21
	01.07.2024	31.12.2024	C01d	1x10	Měsíc	6,000	52,00	312,00
	01.01.2025	07.03.2025	C01d	1x10	Měsíc	2,226	60,00	133,56
Pevná cena za systémové služby	14.03.2024	30.06.2024	C01d		MWh	0,071	212,82	15,11
	01.07.2024	31.12.2024	C01d		MWh	0,123	212,82	26,18
	01.01.2025	07.03.2025	C01d		MWh	0,054	170,92	9,23
Cena za činnosti operátora trhu	14.03.2024	30.06.2024	C01d		Měsíc	3,581	4,14	14,83
Cena za provoz nesítové infrastruktury	01.07.2024	31.12.2024	C01d		Měsíc	6,000	9,24	55,44
	01.01.2025	07.03.2025	C01d		Měsíc	2,226	10,84	24,13
Složka ceny na podporu el. z podpor. zdrojů energie	14.03.2024	30.06.2024	C01d		MWh	0,071	495,00	35,15
	01.07.2024	31.12.2024	C01d		MWh	0,123	495,00	60,89
	01.01.2025	07.03.2025	C01d		MWh	0,054	495,00	26,73
Celkem za související služby v elektroenergetice								1 867,12

Celkem za dodávku elektřiny a související služby v elektroenergetice v Kč bez DPH

4 028,36

Výpočet podpory elektřiny z podporovaných zdrojů energie

Období od	do	dle spotřeby (Kč)	dle příkonu (Kč)
14.03.2024	30.06.2024	35,15	3 033,11
01.07.2024	31.12.2024	60,89	5 082,00
01.01.2025	07.03.2025	26,73	1 885,42

způsob výpočtu: Dle spotřeby (spotřeba x jednotková cena dle Cenového rozhodnutí)
Dle příkonu (fáze x jistič x počet měsíců x jednotková cena dle Cenového rozhodnutí)

Technické údaje o měření

Aktuální třída typového diagramu dodávky: 1

Časový interval od	do	Číslo elektroměru	Stav elektroměru počáteční	konečný	Násobitel	Způsob odečtu	Korekce spotřeby (kWh)	Spotřeba (kWh)	Tarif
14.03.2024	30.06.2024	24132269	1 379	1 450	1,00	O	0,00	71,00	1T
01.07.2024	31.12.2024	24132269	1 450	1 573	1,00	O	0,00	123,00	1T
01.01.2025	07.03.2025	24132269	1 573	1 627	1,00	C	0,00	54,00	1T
Celkem								248,00	

Informace pro zákazníky

4113128980

Číslo daňového dokladu

Položky vztahující se k dodávce elektřiny (vysvětlení použitých pojmů a zkratk pro výpočet celkové platby)

Cena za dodané množství	jednotková cena za dodávku elektřiny pro ve smlouvě sjednaný produkt na dodávku elektřiny
Platba za dodané množství	výše platby za dodávku elektřiny pro ve smlouvě sjednaném produktu na dodávku (součin spotřeby a ceny za dodávku)
Stálý plat	výše stálého platu za dodávku elektřiny
Daň z elektřiny	touto daní je ve smyslu zákona č. 261/2007 Sb. zatížena dodávka elektřiny konečnému spotřebiteli od 1. 1. 2008. Její výše je vypočtena jako součin celkové spotřeby a zákonem dané sazby daně za spotřebovanou MWh
EKO produkt/produktová řada	pokud máte sjednaný produkt nebo produktovou řadu s označením EKO, byla Vám dodána elektřina z obnovitelných zdrojů ve smyslu §2 písm. a) zákona č. 165/2012 Sb., v platném znění
Elektřina z obnovitelných zdrojů	pokud máte sjednaný produkt s dodávkou elektřiny z obnovitelných zdrojů, byla Vám tato elektřina dodána ve smyslu §2 písm. a) zákona č. 165/2012 Sb., v platném znění

Položky vztahující se k souvisejícím službám v elektroenergetice a technickým údajům o měření pro hladinu NN (vysvětlení použitých pojmů a zkratk pro výpočet celkové platby)

Způsob odečtu	vyjadřuje formou zkratky způsob, jakým byl zjištěn stav číselníku elektroměru na konci časového intervalu nebo charakterizuje i důvod provedení odečtu (S - samoodečet, O - odhad spotřeby, Z - změna ceny, C - řádný odečet, K - kontrolní odečet, M - mimořádný odečet, J - změna hodnoty hlavního jističe, D - změna dodavatele, N - změna primárního násobitele, R - oprava odečtu)
Tarif	označuje pro jaký typ tarifu je platba kalkulována (1T - jednotarif, VT - vysoký tarif, NT - nízký tarif)
Cena za příkon	celková platba za příkon je stanovena součinem počtu měsíců a jednotkové ceny (dle hlavního jističe)
Pevná cena za systémové služby	platba za služby provozovateli přenosové soustavy - společnosti ČEPS, a.s. ceny jsou stanoveny dle cenového rozhodnutí a nařízení vlády:
Cena za činnosti operátora trhu	1. cena za činnosti související se zúčtováním odchylek v Kč/odběrné místo/měsíc, 2. cena za činnosti související s výplatou a administrací podpory z podporovaných zdrojů v Kč/odběrné místo/měsíc, 3. poplatek za činnost Energetického regulačního úřadu v Kč/odběrné místo/měsíc.
Cena za provoz nesítové infrastruktury	1. cena za činnosti operátora trhu, kterou tvoří cena za činnosti související se zúčtováním odchylek v Kč/odběrné místo/měsíc a cena za činnosti související s výplatou a administrací podpory z podporovaných zdrojů v Kč/odběrné místo/měsíc, 2. cenu za činnosti datového centra v Kč/odběrné místo/měsíc, 3. poplatek na činnost Energetického regulačního úřadu v Kč/odběrné místo/měsíc.

Přílohy jsou nedílnou součástí daňového dokladu.

Upozornění:

Zákazník má právo změnit dodavatele elektřiny, a to za podmínek stanovených zákonem. Platby je nutno hradit v přesně předepsané výši a pod správnými variabilními symboly uvedenými na faktuře. U chybně zaslanych plateb nezaručujeme správné přiřazení! Nastanou-li v průběhu fakturačního období skutečnosti, které ovlivní výši konečného zúčtování, může každá ze stran přiměřeně upravit zálohy. Odběr elektřiny při opakovaném neplnění smluvních povinností včetně záloh, které nejsou splněny ani po předchozím upozornění, je ve smyslu zákona považován za neoprávněný odběr elektřiny a dodavatel má v případě neoprávněného odběru elektřiny právo ukončit nebo přerušit dodávku elektřiny. Pokud potřebujete zjistit něco ohledně Vašeho odběru elektřiny nebo chcete upravit údaje o platebním styku, navštivte prosím náš portál Energie24. Přepłaty z vyúčtování jsou odesílány z účtu E.ON 19-17608231/0100.

Reklamacce:

V případě, že zákazník zjistí chyby nebo jiné závady ve vyúčtování elektřiny a souvisejících služeb, má právo toto vyúčtování reklamovat, a to do 90 kalendářních dnů ode dne platnosti příslušného vyúčtování. Uplatněná reklamacce nemá odkladný účinek na splatnost vyúčtovaných služeb, nedohodne-li se zákazník s dodavatelem jinak. Reklamaci faktury můžete uplatnit písemně na adrese E.ON Česká republika, s. r. o., Středisko služeb zákazníkům, Poštovní příhrádka 54, 656 54 Brno, na adrese sídla dodavatele, e-mailem na businessline@eon.cz nebo prostřednictvím našeho portálu Energie24.

Práva zákazníka při řešení sporu s dodavatelem:

Vznikne-li mezi zákazníkem a dodavatelem elektřiny spor ve věci týkající se dodávky elektřiny a souvisejících služeb nebo jejich vyúčtování a nedojde-li k vyřešení sporu smírnou cestou, má zákazník právo obrátit se za účelem rozhodnutí sporu na Energetický regulační úřad, popřípadě na věcně a místně příslušný soud.

Informace o dopadu výroby elektřiny: (odkazy na veřejně dostupné zdroje dle vyhl. č. 207/2021 Sb.)

Český hydrometeorologický ústav, <http://www.chmi.cz>

Ministerstvo průmyslu a obchodu: <http://www.mpo.cz>

Ministerstvo životního prostředí: <http://www.mzp.cz>

Správa úložišť radioaktivních odpadů: <http://www.surao.cz>

Zbytkový energetický mix pro rok 2023: uhlí 44,69%, zemní plyn 5,79%, jádro 42,82%, obnovitelné zdroje 6,40%, ropa a ropné produkty 0,14%, druhotné zdroje a ostatní 0,16%.

Kontakty dle vyhl. č. 207/2021 Sb.:

Ministerstvo průmyslu a obchodu, Na Františku 32, 110 15 Praha 1, tel.: +420 224 851 111, e-mail: posta@mpo.cz, <http://www.mpo.cz/> - zde jsou rovněž dostupné odkazy

na nezávislé spotřebitelské nebo odborné energetické agentury

Energetický regulační úřad, Masarykovo náměstí 5, 586 01 Jihlava, tel: +420 564 578 666, e-mail : eru@eru.cz, <http://www.eru.cz/> - zde je rovněž dostupný kalkulátor

pro srovnání nabídek

E.ON Zákaznická linka: 800 111 250

Poruchová služba elektřina: 800 22 55 77

Doba trvání závazku a Datum nejbližší změny produktu nebo ceny:

EAN	Doba trvání stávajícího závazku	Datum nejbližší změny produktu nebo ceny
859182400110230163	do 30.06.2025	Cena není fixovaná a její případná změna bude oznámena způsobem uvedeným ve smlouvě.

Nezohledňuje případné navazující smluvní vztahy.

ČÁST A

E.ON Energie, a.s. - F. A. Gerstnera 2151/6, České Budějovice 7, 370 01 České Budějovice - IČ: 26078201 - DIČ: CZ26078201
Obchodní rejstřík u Krajského soudu v Českých Budějovicích oddíl B, vložka 1390



Město Humpolec
Horní náměstí 300
396 01 Humpolec

Zákazník: Město Humpolec, Horní náměstí 300, 396 01 Humpolec IČ: 00248266,
DIČ: CZ00248266

Zákaznické číslo: 5500009218

Platební kalendář

Dobrý den,

posíláme Vám platební kalendář pro Vaše místo spotřeby **3700416493** na adrese:
Humpolec, parcela číslo 439/2, 396 01 Humpolec

Předmět plnění: zálohy na dodávku elektřiny

Rozsah plnění: stanoven výší jednotlivých zálohových plateb

Předpis budoucích zálohových plateb vč. DPH stanovených na období do 31. 3. 2026.

Datum splatnosti	Základ daně (Kč)	%	Daň (Kč)	Celkem (Kč)
15.05.2025	991,73	21 %	208,27	1 200,00
15.08.2025	991,73	21 %	208,27	1 200,00
18.11.2025	991,73	21 %	208,27	1 200,00
16.02.2026	991,73	21 %	208,27	1 200,00

Důležité upozornění pro plátce DPH:

Odpočet daně na základě tohoto daňového dokladu lze uplatnit ve zdaňovacím období pouze v případě, kdy částky uvedené v rozpisu plateb byly připsány na účet dodavatele (§73, odst. 1 a 2, Zák. č. 235/2004 Sb., o DPH). Data přijetí plateb budou uvedeny v konečné faktuře - daňovém dokladu za příslušné zdaňovací období.

Kdykoli se budete potřebovat na něco zeptat, zavolejte nám zdarma na linku 800 111 250 nebo nám napište na e-mail businessline@eon.cz. Se vším Vám rádi pomůžeme.

Děkujeme a přejeeme Vám hezký den.

Váš E.ON



E.ON Energie, a.s.
Kontaktní adresa
Středisko služeb zákazníkům
Poštovní příhrádka 54
656 54 Brno



businessline@eon.cz
www.eon.cz



Zákaznická linka
800 111 250

7000510017
Číslo daňového dokladu

3700416493
Číslo místa spotřeby

859182400110230163
EAN kód



Číslo účtu dodavatele

6400790609
Variabilní symbol

Inkaso
Způsob úhrady

čtvrtletní
Četnost záloh



5600240537

FAKTURA číslo 5600240537

DAŇOVÝ DOKLAD

Příjemce

Město Humpolec
Horní náměstí 300
396 22 Humpolec

IČ:00248266

DIČ: CZ00248266

DILIA, divadelní, literární, audiovizuální agentura, z.s.

Krátkého 143/1

190 00 Praha 9

IČ: 65401875, DIČ: CZ65401875

spolek zapsaný u Městského soudu v Praze, oddíl L,
vložka 7695www.dilia.cz

Bankovní spojení:

banka:

číslo účtu:

variabilní symbol: 5600240537

konstantní symbol: 0558

Datum UZP: 31.12.2024

Datum vystavení: 31.12.2024

Datum splatnosti: 20.1.2025

Způsob úhrady: Převodním příkazem

Fakturuje Vám v souladu s ustanovením § 25 odst. 2) písm. e) a v návaznosti na § 96 autorského zákona č. 121/2000 Sb., autorskou odměnu za poskytování rozmnožovacích služeb za úplatu

Hlášené údaje pro výpočet odměny

Provozovna	Období	Základ DPH [Kč]
Městský úřad	01.01.2024 - 31.12.2024	30,40

Fakturované položky

Bližší specifikace	Základ DPH [Kč]	Sazba DPH [%]	DPH [Kč]
Hlášení / odměna 1.1.2024 - 31.12.2024	30,40		

Rekapitulace DPH

Sazba DPH	Základ DPH	DPH	Celkem
0,00 %	0,00	0,00	0,00
12,00 %	0,00	0,00	0,00
21,00 %	0,00	0,00	0,00

Není předmětem DPH

Částka
30,40

Celkem k úhradě:

30,40 Kč

vystavil(a):

telefon:

fax:

e-mail:

Vema

Variabilní symbol: **8112412093**
 Konstantní symbol: 0308
 Číslo odběratele: 25541

Příjemce:

Město Humpolec
 Mgr. Ludmila Fikarová
 Horní nám. 300
 396 01 Humpolec
 Česká republika

Dodavatel:**Seyfor, a. s., divize Mzdové a personální systémy**

Okružní 871/3a
 Brno - Lesná
 638 00 Brno 38
 Česká republika

Bankovní spojení:

SWIFT:

IČ: **01572377** DIČ: **CZ01572377**

tel.: 530 500 000

e-mail: vema@vema.cz

Odběratel:

Město Humpolec
 Horní nám. 300
 396 22 Humpolec
 Česká republika

IČ: **00248266** DIČ: **CZ00248266****Místo určení:**

Město Humpolec
 Mgr. Ludmila Fikarová
 Horní nám. 300
 396 22 Humpolec
 Česká republika

Datum splatnosti: **01.01.25**
 Forma úhrady: převodním příkazem
 Datum vystavení: 18.12.24
 Datum zdanitelného plnění: 18.12.24
 Číslo objednávky: 13170
 Způsob dopravy: doprava dodavatelem
 Dodací podmínka:
 Vystavil: Eva Otrubová

Název	Cena za jednotku	Množství	MJ	Za předmět (bez DPH)	Srážky	Sazba	DPH	Celkem
1. Poplatek za užívání aplikací Vema V4 Cloud - VPD za obd. 12/2024	316.00	1.000		316.00	0.00	21 %	66.36	382.36

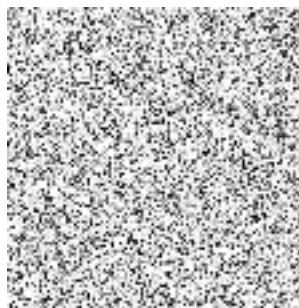

	Základ	Sazba	DPH	Celkem
Celkem daňový doklad:	316.00	21 %	66.36	382.36
Uhrazeno:				0.00
K úhradě v Kč:				382.36

V případě prodlení s úhradou faktury budeme účtovat úrok z prodlení v sazbě určené obecně platnými předpisy.
 Je-li smluvna sazba úroků z prodlení se splněním peněžitého závazku, budeme tento účtovat v sazbě určené ve smlouvě.

Firma zapsána v obchodním rejstříku pod číslem B 7072 dne 10.04.2013 u Krajského soudu v Brně. Seyfor, a.s. Drobného 555/49, 602 00 Brno.

FAKTURA - DAŇOVÝ DOKLAD č. 241100742

<p>Dodavatel: GOPAY s.r.o. Planá 67 370 01 České Budějovice 1</p> <p>IČ: 26046768 DIČ: CZ26046768</p>	<p>Variabilní symbol: 241100742 Konstantní symbol: 0308 Objednávka č.: ze dne:</p>
<p>Odběratel: IČ: 248266 DIČ: CZ00248266</p> <p>Město Humpolec Horní náměstí 300 396 01 Humpolec</p>	

Banka:	
SWIFT:	
IBAN:	
Číslo účtu:	

Datum vystavení:	02.10.2024	
Datum splatnosti:	16.10.2024	
Datum účetního případu:	30.09.2024	
Datum zdanitelného plnění:	30.09.2024	
Forma úhrady:	Příkazem	

Konečný příjemce:

Označení dodávky	Cena	%DPH	DPH	Kč Celkem
Fakturuje Vám poplatky z transakcí za období 09/2024				
	6,30	0%		6,30
	0,00	12%	0,00	0,00
	0,00	21%	0,00	0,00
Součet	6,30		0,00	6,30
CELKEM K ÚHRADĚ				6,30

Osvobozeno od daně podle Směrnice Rady 2006/112/ES o společném systému daně z přidané hodnoty

Vystavil: 

C 11030 vedená u Krajského soudu v Českých Budějovicích

Dovolujeme si Vás upozornit, že v případě nedodržení data splatnosti uvedeného na faktuře Vám budeme účtovat úrok z prodlení v dohodnuté, resp. zákonné výši a smluvní pokutu (byla-li sjednána).

Rekapitulace DPH v Kč :	Základ v Kč	Sazba	DPH v Kč	Celkem s DPH v Kč
	6,30	0%		
	0,00	12%	0,00	0,00
	0,00	21%	0,00	0,00

Převzal: Razítko:

Ekonomický a informační systém POHODA

FAKTURA - DAŇOVÝ DOKLAD

Dodavatel: VODAK Humpolec, s. r. o. Pražská 544 396 01 Humpolec		Č.faktury (var.sym.): 25220874																	
IČ: 49050541 DIČ: CZ49050541 Obch.rejstř.: KS v Č.B., oddíl C, vložka 3223, Peněžní ústav: 		Odběratel: Město Humpolec Horní náměstí 300 396 01 Humpolec																	
Číslo účtu: 		DIČ: CZ00248266 IČ: 00248266																	
Forma úhrady: Příkaz k úhradě		Konst.symbol: 0308 Č.sml.(obj.): OISM/199/2025/Ju Ze dne: Způsob dopravy:																	
Datum splatnosti: 04.07.2025																			
Datum vystavení: 20.06.2025 Dat.uskut.zdanit.plnění: 20.06.2025																			
Označení dodávky		KČ																	
Fakturujeme vám za poradenskou činnost v oblasti vodního hospodářství (viz příloha). Zákl.daně se sazbou: 21%																			
			12 750,00																
Celkem bez DPH			12 750,00																
DPH celkem Kč			2 677,50																
K ÚHRADĚ KČ			15 427,50																
<table border="0" style="width: 100%;"> <thead> <tr> <th style="text-align: left;">Rekapitulace DPH</th> <th style="text-align: left;">Základ daně</th> <th style="text-align: left;">Daň</th> <th></th> </tr> </thead> <tbody> <tr> <td colspan="4">-----</td> </tr> <tr> <td>Základní sazba DPH</td> <td>21,00 % ze základu</td> <td>12750,00</td> <td>2677,50 Kč</td> </tr> <tr> <td>Snížená sazba DPH</td> <td>12,00 % ze základu</td> <td>0,00</td> <td>0,00 Kč</td> </tr> </tbody> </table>				Rekapitulace DPH	Základ daně	Daň		-----				Základní sazba DPH	21,00 % ze základu	12750,00	2677,50 Kč	Snížená sazba DPH	12,00 % ze základu	0,00	0,00 Kč
Rekapitulace DPH	Základ daně	Daň																	

Základní sazba DPH	21,00 % ze základu	12750,00	2677,50 Kč																
Snížená sazba DPH	12,00 % ze základu	0,00	0,00 Kč																
Počet příloh : 1 Vystavil: 		 Razítko a podpis:																	



VODAK Humpolec, s.r.o.

Pražská 544, 396 30 Humpolec

www.vodakhu.cz, tel.565 533 381, fax.565 533 307

Město Humpolec
pan Josef Jůzl, vedoucí
oddělení správy majetku
Horní náměstí 300
396 22 Humpolec

Č.j.odes.:

Č.j.vlastní:

Vyřizuje: Poláček.J.

Dne: 20. 6. 2025

Věc: Faktura

Za poradenskou činnost v oblasti vodního hospodářství:

- jednání týkající se vodohospodářské infrastruktury pro výstavbu RD Rozkoš
 - příprava podkladů a pro projednání zřízení VB pro umístění vodovodního řadu v ulici 5. května v Humpolci
 - konzultace ke zpracování a úpravě zpracované PD na opravu vodovodu a kanalizace v sídlišti Stodůlky, v rámci přípravy na rekonstrukci místní komunikace
- Vám účtujeme dle objednávky č. č. OISM/199/2025/Ju, částku.. **12 750,- Kč + DPH.**

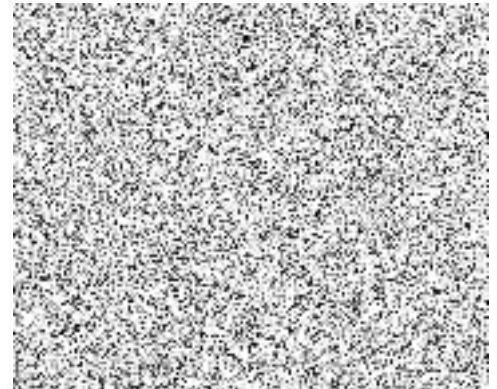





Firma je zapsána v Obchodním rejstříku, vedeném Krajským soudem v Českých Budějovicích, oddíl C, vložka 3223 dne 18. srpna 1993.

IČ: 49050541

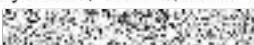
DIČ: CZ49050541

FAKTURA - DAŇOVÝ DOKLAD

Dodavatel: Technické služby Humpolec, s.r.o Okružní 637 396 01 Humpolec		Č.faktury (var. sym.): <h1 style="text-align: center;">22250109</h1>				
IČ: 63906929 DIČ: CZ63906929 Obch.rejstří.: RS v Č.Budějovicích, oddíl C, vložka 5715 Peněžní ústav: 		Odběratel: Město Humpolec Horní náměstí 300 396 01 Humpolec				
Číslo účtu: 		DIČ: CZ00248266 IČ: 00248266				
Forma úhrady: příkaz k úhradě		Konst.symbol: 0308 QR platba:  Č.sml.(obj.): Ze dne: Způsob dopravy:				
Datum splatnosti: 19.02.2025		Datum vystavení: 05.02.2025 Dat.uskut.zdanit.plnění: 31.01.2025				
Označení dodávky		Mj DPH Množství Jedn.cena KČ				
Účtujeme Vám za materiál:						
S5000056 - pytel 700x1100 80 mi, černý		ks	21%	15,00	6,67	100,05
S5000005 - pytel 700x1100 80 mi, černý		ks	21%	15,00	6,67	100,05
Celkem bez DPH						200,10
DPH celkem Kč						42,02
Zaokrouhlení						-0,12
K ÚHRADĚ KČ						242,00
Rekapitulace DPH		Základ daně		Daň		QR faktura: 
-----		-----		-----		
Nulová sazba DPH		0,00		0,00 Kč		
Základní sazba DPH 21,00 % ze základu		200,10		42,02 Kč		
Snížená sazba DPH 12,00 % ze základu		0,00		0,00 Kč		
31100 000		34326 000		42,02		
31100 000		60200 310		0000		200,10
31100 000		64801 300		0000		-0,12
Počet příloh : 0						
Vystavil: 		Razítko a podpis:				

Dodavatel:



SPACE COM spol. s r.o.
Na Závodí 1668
396 01 Humpolec

IČ: 26025337
DIČ: CZ26025337
Telefon: 565 650 650
Mobil: [REDACTED]
Fax: [REDACTED]
E-mail: [REDACTED]
www.spacecom.cz

Společnost vedena u rejstř. soudu v Českých Budějovicích spis zn. C9713

Číslo účtu: [REDACTED]

Datum vystavení:

13.03.2025

Datum splatnosti:

23.03.2025

Forma úhrady:

Příkazem

Variabilní symbol: 250800031

Konstantní symbol: 0308

Objednávka č.: ze dne:

Odběratel: IČ: 00248266
DIČ: CZ00248266

Město Humpolec
Horní náměstí 300
396 01 Humpolec

Označení dodávky

Kč Celkem

Účtujeme Vám roční poplatek za doménu mesto-humpolec.eu

CELKEM K ÚHRADĚ

1 089,00

Vystavil: [REDACTED]



Převzal:

Razítko:

Adélka 515 Humpolec
Horní náměstí 306

Položka	Jedn.cena Kč/MJ	Množství	Kč
Chlebiček se šunkou a herkulésou 80g			
	31,00 Kč/ks	2 ks	62,00 C
Red Velvet 100g	36,90 Kč/ks	2 ks	73,80 C
- Zarovnání nákupu			0,20
CELKEM			136,00
POČET POLOŽEK			2

Rozpis do tříd DPH:

Sazba	Základ	Daň	Celkem
C 12%	121,25	14,55	135,80

PLACENO	136,00
z toho:	
Kč - Hotovost	136,00
VRACENO	0,00

Datum: 04.02.2025 Čas: 09:31:34 účtenky: 592197

Pokl : 333

IC0: 25156063

DIC: 0225156063

775167509

vedoucí - Klára Straková

Zpracoval systém GS-STORE www.globsys.cz



PARKOVACÍ OPRAVNĚNÍ

PLATÍ DO:



DEN ČAS

10/02/25, 11:43

PA:
7000057

Uhrazeno:

10/02/25, 09:13

IP:
133215

Uhrazeno:

cena stání: 100,00Kč

RZ:
9AR5137

PROVOZOVATEL: HI.m.Praha - IČ 00064581

Provozovatel se při výkonu této činnosti nepovažuje podle §5 odst.4 zákona č. 235/2004 Sb. za osobu povinnou k dani (DPH)

=====
program HPSA www.esi-e.cz
A S I A & A S I A elektrotechnik
Hradská 406, Humpolec tel/fax:565 532

Faxový dokl./Číslenka: 00020163136
IČO: 0011321105 DIČ: CZ6101290789
Datum 17-03-2025 Čas: 10:15:27

číslo	Cena	Množství	Celkem	DPH
000003	Baterie	PV 6LR61 alkalické	93,93	21%
	93,93	1,0	93,93	21%

DPH	Základ	DPH	Celkem
21%	77,63	16,30	93,93

-Dokl.
Součet: 94.00 Kč

Tas Vas skelakoval: Ivtiak Jan
Firma je registrovana na IČ Humpolec
Dekujeme Vam za Vasi navstevu.
=====

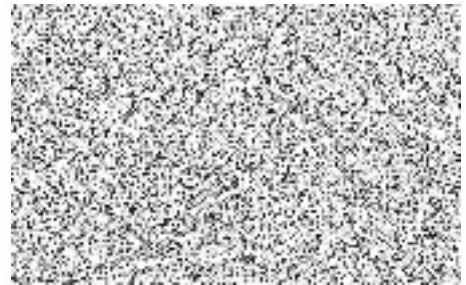

ICOM transport a.s.

ČS 3100201, Jihlava
středisko Humpolec

Datum/DUZP: 21.06.2025 11:01:13
Doklad č.: 3100201/1/250621/306
Obsluha: Žaneta Dvořáková

Daňový doklad

ST ID	Název	Celkem
DPH%	Množství	Cena/Mj
Bez DPH/MJ	DPH	Bez DPH
4 100001	Natural 95	1188,00
*21,0 (35,570 l x 33,40 CZK)[A]		*
(27,60 206,18 981,82)		

DPH %	Bez DPH	DPH	Celkem
21,0	981,82	206,18	1188,00

Kód: KK0IQGMOLGHMRIWHONKPMNGLWHMQ

Cel: ; 1188,00 CZK

MasterCard: 1188,00 CZK

CAB: MASTERCARD (CL) *****9335
CEM: PayPass
AK: 775413 EXP: **/**
TEID: 01712001 21.06.2025 11:01:11
MID: 8113570 SEID: 001469182
TRID: 104187 BATCH: 000469
PIN: PIN OK PAS: 01
OP: PRODEJ
APPID: A0000000041010
PRIJATO 775413

Ozn. [A] je prodáváno jménem a na účet:
ICOM transport a.s. [A]
Jiráskova 1424/78, 587 32 JIHLAVA
IČ: 46346040 DIČ: CZ46346040
DIČ k DPH: CZ699000360

V ceně minerálních olejů, alkoholu
a tabákových výrobků je započítána
spotřební daň

Děkujeme za návštěvu a šťastnou cestu!



Prodávající: AGROZET České Budějovice, a.s.

U Sirkárny 501/30

370 04 České Budějovice

DIČ : CZ28113128 IČ: 28113128

Firma je zapsána u Krajského soudu v Č. Budějovicích oddíl B, vložka 1870
Držitelem certifikátu ČSN EN ISO 9001, 14001

Variabilní symbol : 5604006491

Konstantní symbol : 0008

Objednávka :

Zakázka : 2560XN1209135

Kupující DIČ: IČ:

Banka

Účet

IBAN

SWIFT

Příjemce

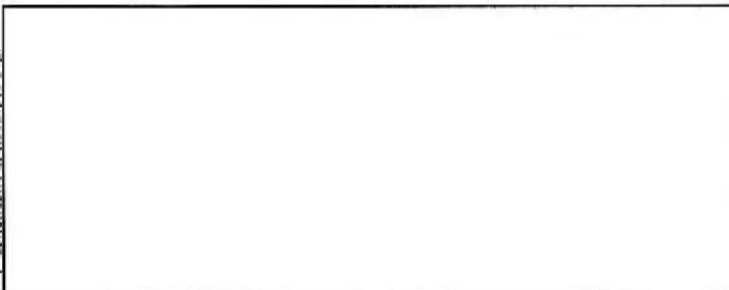

Datum splatnosti : 21.05.2025

Datum uskutečnění zdanitelného plnění : 21.05.2025

Datum vystavení dokladu : 21.05.2025

Způsob úhrady : Hotově

Poznámka:



QR platba

Isob dopravy:

Původní faktura:

Pol.	Číslo a název zboží	Katalog	Množství	MJ	Prod. cena	Cena bez DPH	Sazba DPH	Cena s DPH
------	---------------------	---------	----------	----	------------	--------------	-----------	------------

Doklad: 2560XN1209135 ze dne: 21.05.2025 Partner: N1

1	103801812100	8x12x1	3,00	KS	2,00	6,00	21,00 %	7,26
	Kroužek měděný typ A 8x12x1							
2	112890090350	89 009 030	1,00	KS	82,00	82,00	21,00 %	99,22
	Připojka							

Součet v Kč: 88,00 106,48

Rekapitulace :

Sazba DPH	Základ DPH	DPH	Cena s DPH
21%	88,00	18,48	106,48
12%	0,00	0,00	0,00
0%	0,00	0,00	0,00
0%	0,00	0,00	0,00
	88,00	18,48	106,48
	Zaokrouhlení :		0,00

Celková částka k úhradě:

106,48 Kč

Zákazník zaplatil v hotovosti: 106,48 Kč

Kupující potvrzuje převzetí shora uvedeného zboží a prohlašuje, že je prohlédl a neshledal na něm žádné zjevné závady. Potvrzuje, že s cenou na faktuře souhlasí. Zavazuje se za zboží řádně zaplatit v den splatnosti. Ostatní vztahy se řídí občanským zákoníkem.

Vystavil
Tel.
e-mail

Náhradní díly online na WWW.AGROZET.CZ

Změna bankovního spojení. Věnujte prosím pozornost údajům v hlavičce daňového dokladu.