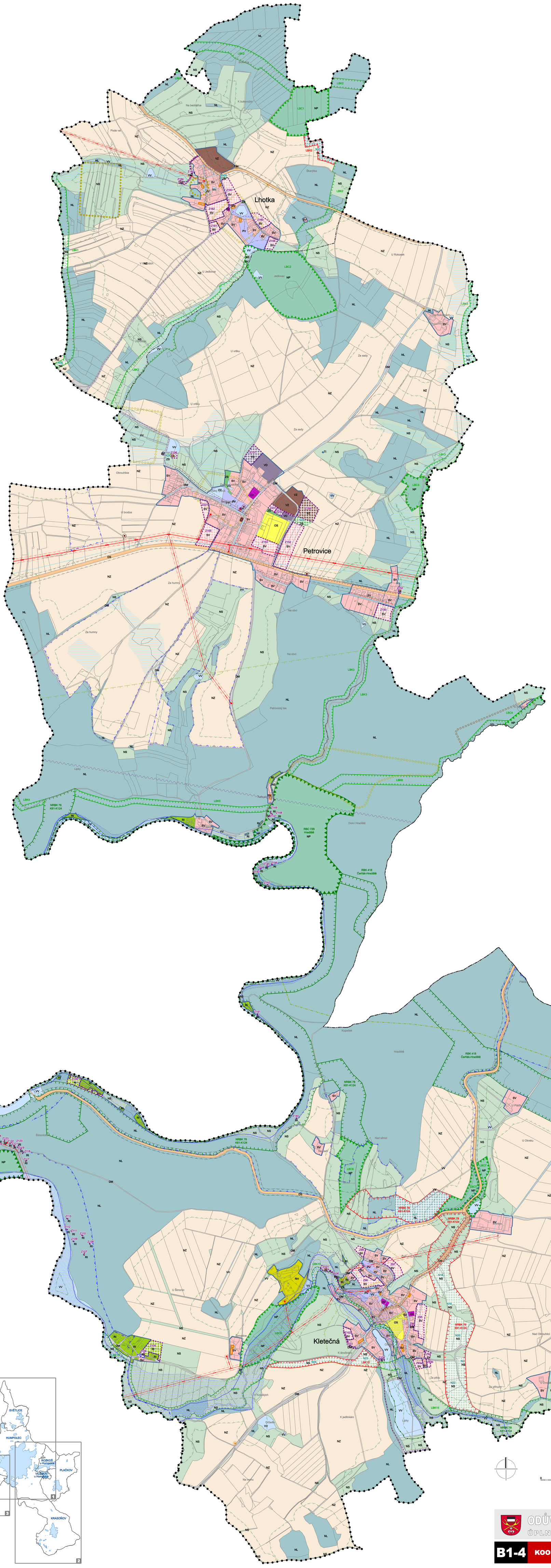

LEGENDA

hranice

- řešené území
- katastrální území
- zastavěné území ke dni 31.5.2020
- zastavitelné plochy
- plochy přestavby

identifikace ploch a koridorů (ID)

- Z1 — ID zastavitelných ploch a koridorů
- N1 — ID ploch a koridoru systému sídelní zeleně a krajiny
- P1 — ID ploch přestavby
- R1 — ID ploch územních rezerv
- CT1 — ID koridorů technické infrastruktury

územní systém ekologické stability

funkční	k založení	
NRBK	NRBK	nadregionální biokoridor
RBC		regionální biocentrum
RBK		regionální biokoridor
LBC	LBC	lokální biocentrum
LBK	LBK	lokální biokoridor

plochy a koridory s rozdílným způsobem využití

	stav (plochy stabilizované)	návrh (plochy změn)	rezerva (územní rezervy)	
BH		BH		plochy bydlení - v bytových domech
BI		BI	(BI)	plochy bydlení - v rodinných domech
RI		RI		plochy rekreace - individuální
RH				plochy rekreace - hromadné
RZ		RZ		plochy rekreace - zahrádkářské kolonie
RN				plochy rekreace - přírodního charakteru
OV		OV		plochy občanského vybavení
OS		OS	(OS)	plochy občanského vybavení - sport a tělovýchova
OH		OH		plochy občanského vybavení - hřbitov
SC		SC		plochy smíšené obytné - centrální
SCp		SCp		plochy smíšené obytné - centrální - pivovar
SM		SM		plochy smíšené obytné - městské
SV		SV	(SV)	plochy smíšené obytné - venkovské
DS				plochy dopravní infrastruktury - silniční
		DS	(DS)	koridory dopravní infrastruktury - silniční
DM		DM		plochy dopravní infrastruktury - místní
DZ				plochy dopravní infrastruktury - železniční
TI		TI		plochy technické infrastruktury
VL		VL	(VL)	plochy výroby a skladování - lehký průmysl
		VLp		plochy výroby a skladování - pivovar
VD		VD	(VD)	plochy výroby a skladování - drobná a řemeslná výroba
VZ		VZ		plochy výroby a skladování - zemědělské
PV		PV		plochy veřejných prostranství
ZV		ZV		plochy veřejných prostranství - veřejná zeleň
ZS		ZS		plochy systému sídelní zeleně
VV		VV		plochy vodní a vodohospodářské
NZ				plochy zemědělské
NL		NL		plochy lesní
NP		NP		plochy přírodní
NS		NS		plochy smíšené nezastavěného území
			(NSlk)	plochy smíšené nezastavěného území - specifické lesní

koridory veřejné infrastruktury

- koridory technické infrastruktury

technická infrastruktura

- vodojem, úpravna vody
- vodní zdroj - studna
- vodovod
- vodovod - k přeložení
- čistírna odpadních vod
- kanalizační čerpací stanice
- kanalizace gravitační
- kanalizace výtlačná
- plynovod VTL
- plynovod STL
- regulační stanice VTL/STL
- regulační stanice VTL/NTL, STL/NTL
- elektroenergetická transformovna VVN/VN
- elektroenergetická trafostanice VN/NN
- nadzemní elektroenergetická vedení VVN 400 kV Mírovka - Kočín
- nadzemní elektroenergetická vedení VVN 110 kV
- nadzemní elektroenergetická vedení VN 22 kV
- nadzemní elektroenergetická vedení VN 22 kV - k přeložení
- podzemní (kabelové) vedení VN 22 kV
- teplovod
- technologický objekt zásobování teplem
- telekomunikační zařízení
- radioreléová trasa

vybrané limity využití území

- ochranné pásmo leteckého koridoru LK TSA 27 - s výškovým omezením staveb
- silniční ochranné pásmo
- ochranné pásmo železniční dráhy
- pásmo hygienické ochrany čistírny odpadních vod - vyhlášené
- ochranné pásmo elektroenergetického vedení a elektroenergetické stanice
- ochranné pásmo teplovodu
- bezpečnostní pásmo plynovodu a plynovodních zařízení
- ochranné pásmo vysílacího komunikačního zařízení
- osa dálkového migračního koridoru, hranice migračně významného území
- lokalita výskytu zvláště chráněných druhů rostlin a živočichů
- NATURA 2000 - evropsky významná lokalita
- významný krajinný prvek ze zákona - lesy
- významný krajinný prvek ze zákona - vodní plochy a toky
- významný krajinný prvek registrovaný - plošné vymezení
- památný strom
- vzdálenost 50 m od okraje lesa
- nemovitá kulturní památka
- památky místního významu
- území s archeologickými nálezy I. kategorie
- území s archeologickými nálezy II. kategorie
- ochranné pásmo objektu důležitého pro obranu státu
- záplavové území Q100
- aktivní zóna záplavového území
- ochranné pásmo vodního zdroje - stupeň 1
- ochranné pásmo vodního zdroje - stupeň 2
- ochranné pásmo vodního zdroje - stupeň 2B
- investice do půdy - meliorace
- ochranné pásmo veřejného pohřebiště 100 m
- poddolované území
- stará ekologická zátěž, kontaminovaná lokalita
- ochranné pásmo skládky

Celé správní území je zájmovým územím Ministerstva obrany z hlediska povolování vyjmenovaných druhů staveb.

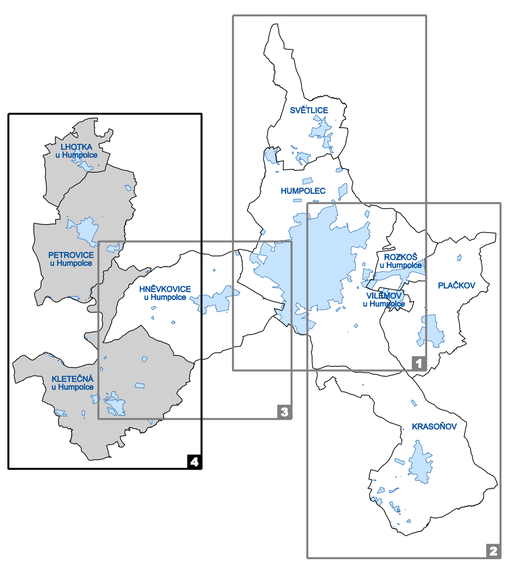

M 1 : 5000

0 100 200 300 400 m

PODPOŘIL Kraj Vysočina

ODŮVODNĚNÍ ÚZEMNÍHO PLÁNU HUMPOLEC

ÚPLNÉ ZNĚNÍ PO VYDÁNÍ ZMĚN Č.1A, 1B, 2, 3 A 5

B1-4 KOORDINAČNÍ VÝKRES - KLETEČNÁ, PETROVICE A LHOTKA